

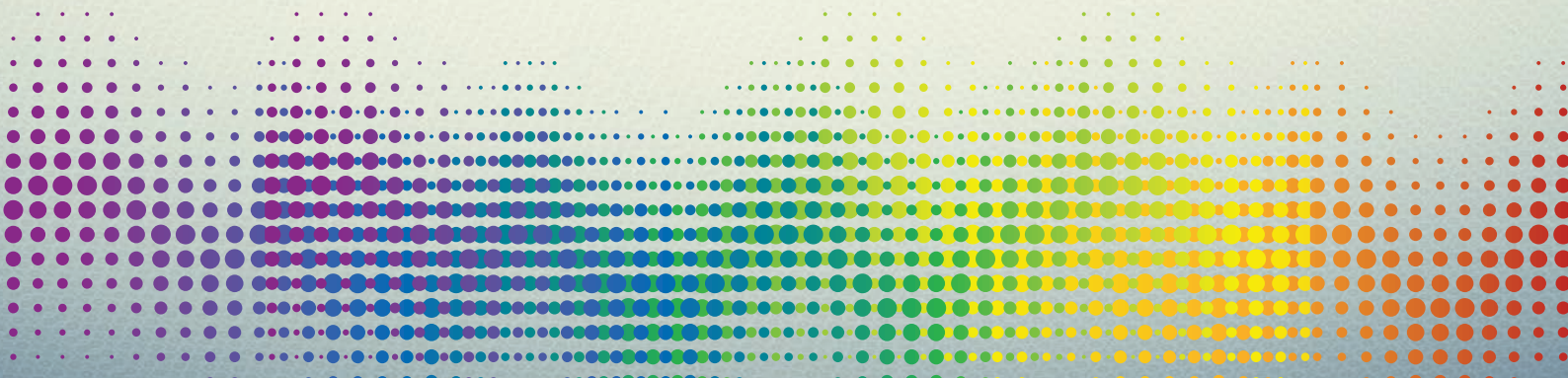

GLOSSÁRIO DE TERMOS TÉCNICOS EM LIBRAS CURSO TÉCNICO EM INFORMÁTICA

FIEMA
SESI
SENAI
IEL

SENAI

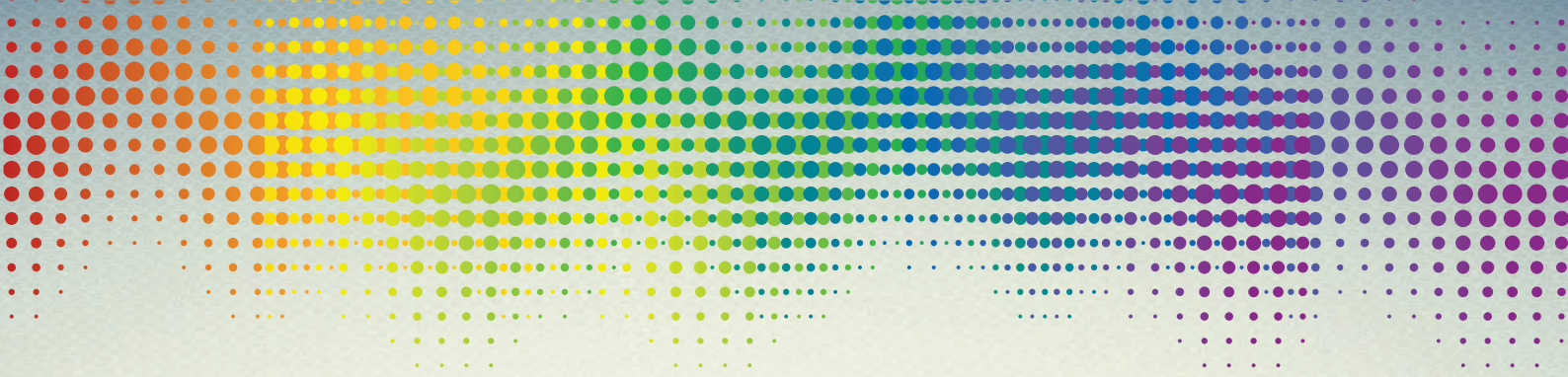

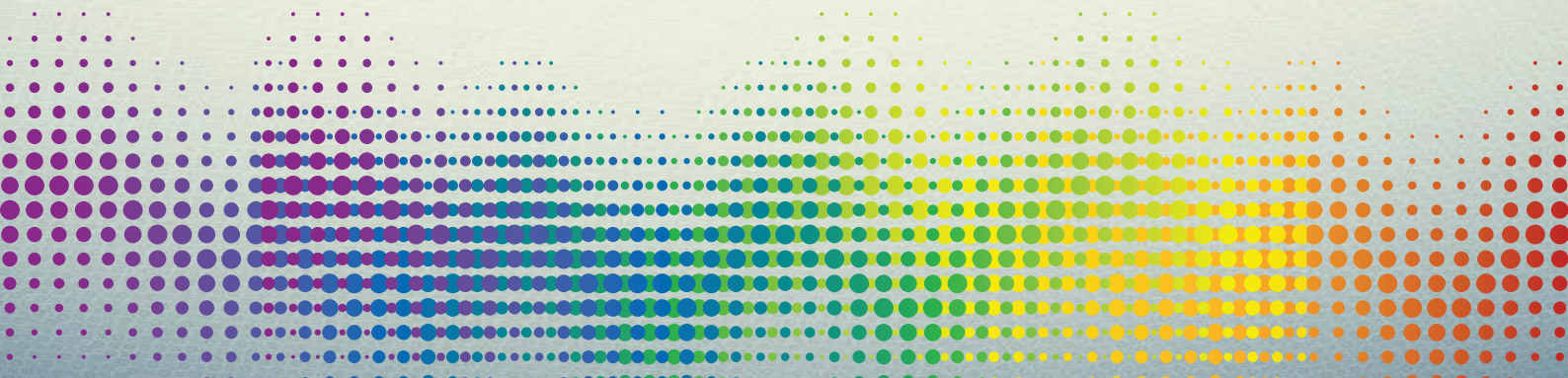
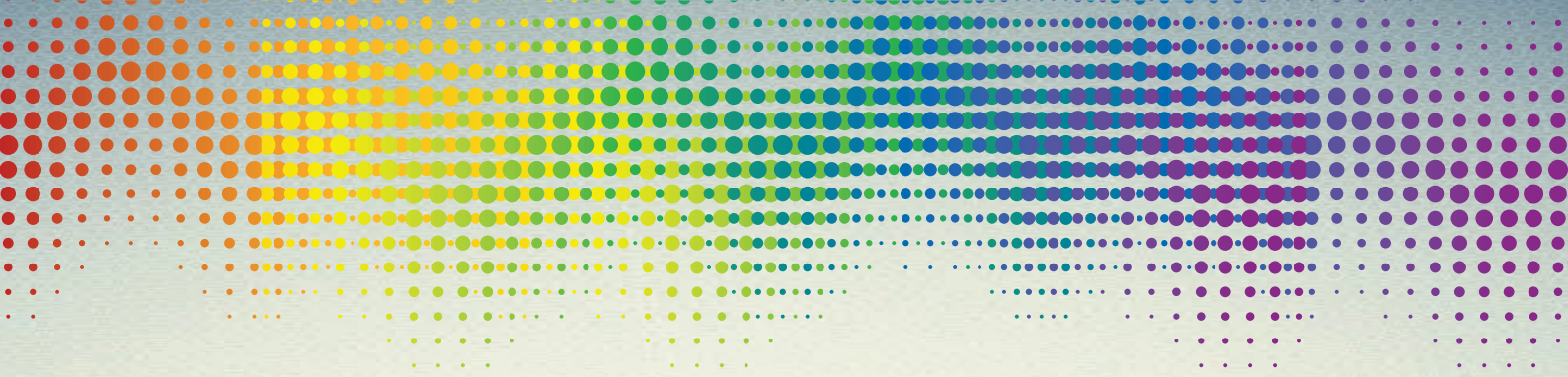

FEDERAÇÃO DAS INDÚSTRIAS DO ESTADO DO MARANHÃO

Presidente | Edilson Baldez das Neves

CONSELHO DO SENAI-MA

Edilson Baldez das Neves

Marco Antônio Moura da Silva

Francisco Roberto Brandão Ferreira

Silvio da Conceição Pinheiro

Celso Gonçalves de Sousa

Nasareno Andrade

Joanas Alves da Silva

Pedro Robson Holanda da Costa

José Adriano Jansen

DEPARTAMENTO REGIONAL DO MARANHÃO | SENAI

Diretor Regional | Marco Antonio Moura da Silva

COORDENADORIA DE EDUCAÇÃO PROFISSIONAL E TECNOLÓGICA | COEPT

Coordenadora | Sheherazade de Araújo Bastos

PROGRAMA SENAI DE AÇÕES INCLUSIVAS | PSAI

Interlocutora | Maria Júlia Carvalho Lima

EQUIPE TÉCNICA/PRODUÇÃO E ELABORAÇÃO DOS TERMOS TÉCNICOS

Jaquelma Teles Pereira Santos

Marly França Nogueira

Tharcísio José Garcia Frazão

ALUNOS SURDOS ENVOLVIDOS NO PROJETO

Bruna Alves Baroncine

Guilherme Fontes Cruz

Joelson David Cunha Bernardes

Lauerberty Reis de Sousa

Pablo José Corrêa de Jesus

Ronaldo Rodrigues Brito

Vinícius Antônio Santos Vinhaes

CORREÇÃO ORTOGRÁFICA E GRAMATICAL

Rosângela Mota Haidar

PROJETO GRÁFICO

Werlon Menezes Carneiro

BIBLIOTECÁRIO

Leandro Carlos de Carvalho Silva

COORDENADORIA DE COMUNICAÇÃO E EVENTOS | COCEV

Veruska Oliveira (Fotos)/Acervo PSAI

ASSOCIAÇÃO DOS SURDOS DO MARANHÃO | ASMA

Presidente | Maik Waldemar Araújo Oliveira

Vice-Presidente | Lídia Maria Trinta Arouche

Validação do Documento

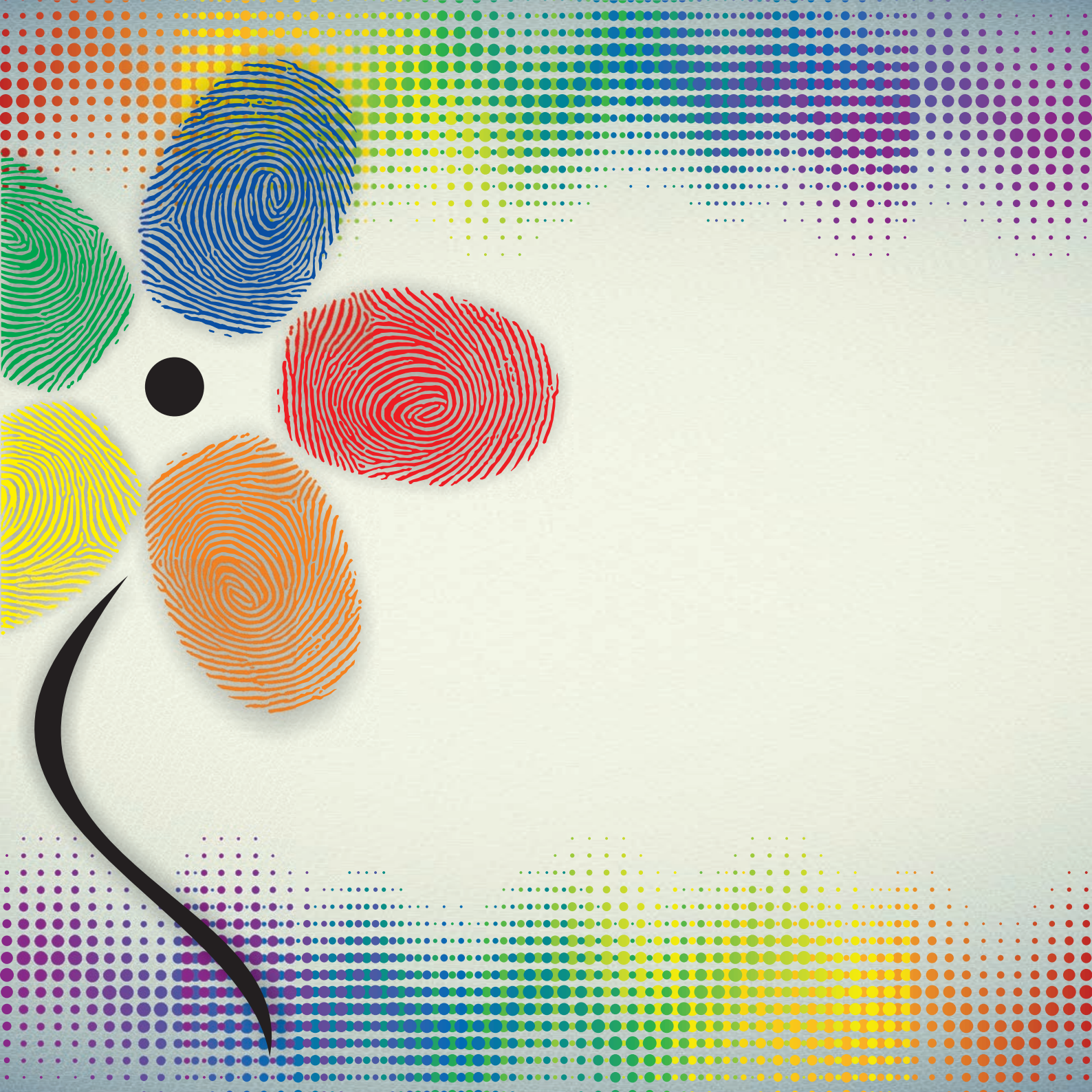

© 2016 SENAI - Departamento Regional do Maranhão
Qualquer parte desta obra poderá ser reproduzida, desde que citada a fonte.

SENAI-DR/MA
Coordenadoria de Educação Profissional e Tecnológica

F293g Federação das Indústrias do Estado do Maranhão - FIEMA

Glossário de Termos Técnicos em Libras – Curso Técnico em Informática /
FIEMA, Serviço Nacional de Aprendizagem Industrial (SENAI), Programa SENAI de
Ações Inclusivas. – São Luís, 2016.
192p. il

ISBN: 978-85-6995-301-2

1. Informática. 2. Sinais em Libras. 3. Termos técnicos em libras . I. FIEMA. II.
Serviço Nacional de Aprendizagem Industrial (SENAI). III. Programa SENAI de Ações
Inclusivas. V. Título.

CDU: 376.33:004(038)

SENAI - Departamento Regional do Maranhão
Av. Jerônimo de Albuquerque, s/nº - 2º Andar
Edifício Casa da Indústria - Bequimão CEP: 65060-645
Fones: (98) 2109-1871/1856 Fax: (98) 2109-1832
www.fiema.org.br

APRESENTAÇÃO

O Brasil é reconhecido mundialmente por atuar no campo dos Direitos Humanos, na defesa de valores como dignidade e combate à discriminação. Fez parte da construção do processo da Convenção sobre os Direitos das Pessoas com Deficiência/PCD, tendo apoiado e contribuído em todas as etapas desse tratado, desde 2002. O tratado em questão visa monitorar o cumprimento das obrigações do Estado quanto aos direitos civis, políticos, econômicos, sociais e culturais indispensáveis para emancipação desses cidadãos.

A Língua Brasileira de Sinais – Libras, em 24 de abril de 2002, é reconhecida como meio legal de comunicação e expressão. O Sistema Educacional Federal e os Sistemas Educacionais Estaduais, Municipais e do Distrito Federal devem garantir a inclusão nos cursos de formação de Educação Especial, de Fonoaudiologia e de Magistério em seus níveis médio e superior, do ensino da Língua Brasileira de Sinais-Libras, como parte integrante dos Parâmetros Curriculares Nacionais. Ressalta-se que a inclusão permite que todo ser humano, naturalmente, possa participar de maneira plena e efetiva da sociedade que o cerca, em igualdade de oportunidades, sobrepondo-se a prática de exclusão manifestada de diversas maneiras no mundo atual.

O Serviço Nacional de Aprendizagem Industrial – SENAI/DR-MA, através do Programa SENAI de Ações Inclusivas - PSAI, busca contribuir nesse processo de inclusão, oferecendo às Pessoas com Deficiência/PcD, a sua inserção nos seus cursos profissionalizantes. Visando facilitar a acessibilidade comunicacional e a assimilação do conteúdo programático dos cursos pelos alunos surdos, foi estruturado, no Curso Técnico de Informática, um glossário de Termos Técnicos em Libras.

Concluimos com a certeza de que através desses conhecimentos, assimilados pelos alunos surdos, esta Instituição cumpre com o seu papel, sem distinção, de qualificar mão de obra para o mercado de trabalho, oportunizando as Pessoas com Deficiência/PcD, emprego, renda e, conseqüentemente, qualidade de vida.



Marco Antonio Moura da Silva
DIRETOR REGIONAL DO SENAI-MA

INTRODUÇÃO

O SENAI/DR-MA para estruturar este glossário, contou com a participação de sete alunos surdos, oriundos de escolas estaduais, indicados pela Secretaria de Educação do Estado do Maranhão/ SEDUC, que participaram do Curso Técnico de Informática, no Centro de Educação Profissional e Tecnológica Professor Raimundo Franco Teixeira. Contou ainda, com o suporte técnico da equipe de especialistas em Libras do Programa SENAI de Ações Inclusivas/PSAI/DR-MA.

Os termos técnicos em Libras, que fazem parte do glossário, foram escolhidos pelos alunos surdos e pela referida equipe que atua no PSAI, e visam facilitar à assimilação dos conteúdos abordados, dinamizando o seu processo de ensino e aprendizagem, além de servirem como suporte no desenvolvimento das ações para os demais alunos surdos, que venham a ser incluídos no curso em questão.

Os sinais, que serão mostrados, foram criados e memorizados em sala de aula, com a parceria dos profissionais de Libras e seu alunado com surdez.

Foram também colocadas setas para dar a ideia de movimento e cores, de acordo com o padrão utilizado na marca PSAI.

Posteriormente, todo trabalho, foi analisado e aprovado por um grupo de especialistas que trabalha com alunos surdos, e pelos próprios alunos, que utilizaram registros, através de filmagens e fotos, para validarem todo processo.

Convém ressaltar que o documento precisou ser encaminhado para a Associação de Surdos do Maranhão/ ASMA, para validação dos sinais.

Vamos conhecer...

SUMÁRIO

APRESENTAÇÃO.....	07	LIXEIRA.....	30
INTRODUÇÃO.....	09	SELECIONAR.....	30
COMPUTADOR.....	19	FAVORITOS.....	30
MANUTENÇÃO.....	19	ÁREA DE TRABALHO.....	31
COLETOR.....	19	DOWNLOAD.....	31
ARMAZENAR.....	19	MICROSOFT OFFICE.....	31
ENTRADA.....	20	WORD.....	32
SAÍDA.....	20	BARRA DE FERRAMENTAS.....	32
GABINETE.....	20	IMPRESSORA.....	32
TECLADO.....	20	RETRATO.....	32
CD.....	21	PAISAGEM.....	33
DVD.....	21	SALVAR.....	33
SCANNER.....	22	RECORTAR.....	34
CONEXÕES TRASEIRAS DO COMPUTADOR.....	22	COLAR.....	34
INTERIOR DO COMPUTADOR.....	23	COPIAR.....	35
FONTE DE ALIMENTAÇÃO.....	23	DESFAZER.....	35
DRIVE DE CD/DVD.....	24	FERRAMENTAS.....	35
NOTEBOOK.....	24	FONTE.....	36
CÂMERA DIGITAL.....	25	NEGRITO.....	36
ÍCONES.....	25	SUBLINHADO.....	36
LINUX.....	25	ITÁLICO.....	37
WINDOWS.....	25	ALINHAMENTO À ESQUERDA.....	37
PROGRAMA.....	26	ALINHAMENTO À DIREITA.....	37
PESQUISAR.....	26	CENTRALIZADO.....	37
DOCUMENTOS.....	26	JUSTIFICADO.....	38
PAINEL DE CONTROLE.....	27	ESPAÇO ENTRE LINHAS.....	38
BARRA DE TAREFAS.....	27	IMAGEM.....	38
MAXIMIZAR.....	27	WORD ARTE.....	38
MINIMIZAR.....	27	CABEÇALHO.....	39
FECHAR.....	28	RODAPÉ.....	39
PENDRIVE.....	28	TABELA.....	39
ARQUIVO.....	28	PLACA DE VÍDEO.....	40
EMAIL.....	28	MONITOR.....	40
CONEXÕES DE REDE.....	29	PLACA MÃE.....	40
INSTALAR.....	29	ATALHOS.....	41
DESINSTALAR.....	29	SLIDE.....	41
INTERNET.....	30	DESIGN DO SLIDE.....	41

LAYOUT.....	42	POTENCIALIZAÇÃO.....	59
NUMERAÇÃO.....	42	SUBTRAÇÃO.....	60
GRÁFICO.....	43	RADICIAÇÃO.....	60
POWER POINT.....	43	OPERAÇÃO DIVISÃO.....	60
EXCEL.....	43	OPERAÇÃO MOD.....	61
CÁLCULO.....	44	FUNÇÕES.....	61
CÉLULAS.....	44	EXPRESSÕES LÓGICAS.....	61
LINHAS.....	44	PRIORIDADES.....	62
COLUNAS.....	44	IGUAL A.....	62
FÓRMULAS.....	45	MAIOR QUE.....	62
CONFIGURAÇÕES.....	45	MENOR QUE.....	63
VÍDEO/FILMAR.....	45	DIFERENTE DE.....	63
WORLD WIDE WEB.....	46	MAIOR OU IGUAL.....	64
COMERCIAL.....	46	MENOR OU IGUAL.....	64
ORGANIZACIONAL.....	47	OPERADORES LÓGICAS E.....	65
EDUCACIONAL.....	47	OPERADORES LÓGICAS OU.....	65
GOVERNAMENTAL.....	48	OPERADORES LÓGICAS NÃO.....	66
BRASIL.....	48	TABELA VERDADE.....	66
GOOGLE.....	48	CONDICIONAL SIMPLES.....	67
SERVIDOR.....	49	CONDICIONAL COMPOSTA.....	67
@.....	49	CONDICIONAL ENCADEADA SIMPLES.....	68
LÓGICA DE PROGRAMAÇÃO.....	53	CONDICIONAL ENCADEADA HETEROGÊNEAS.....	68
DETALHADO.....	53	CONDICIONAL ENCADEADA HOMOGÊNEAS.....	69
OTIMIZADO.....	54	ESTRUTURAS DE REPETIÇÃO.....	69
TESTE DE VERIFICAÇÃO.....	54	ESTRUTURAS NO INÍCIO.....	69
SEQUÊNCIA.....	55	ESTRUTURAS NO MEIO.....	70
MATERIALIZAÇÃO DO ALGORITMO.....	55	ESTRUTURAS NO FIM.....	70
CONSTANTE NUMÉRICA.....	56	REPETIÇÃO COM VARIÁVEL DE CONTROLE.....	71
CONSTANTE LITERAL.....	56	ESTRUTURA DE DADOS.....	71
LÓGICA.....	56	ESTRUTURA DE DADOS HOMOGÊNEAS-UNIDIMENSIONAL- VETOR.....	72
COMENTÁRIOS.....	57	ESTRUTURA DE DADOS HOMOGÊNEAS-MULTIDIMENSIONAIS- MATRIZ.....	72
NÚMERO.....	57	ESTRUTURA DE DADOS HOMOGÊNEAS-REGISTROS.....	73
CARACTERES.....	57	REGISTRO DE CONJUNTO.....	73
ALFANUMÉRICOS.....	58	CONJUNTO DE REGISTROS.....	74
ATRIBUIÇÃO.....	58	NOÇÕES DE SEGURANÇA E HIGIENE DO TRABALHO.....	77
ADIÇÃO.....	59		
MULTIPLICAÇÃO.....	59		

ACIDENTE DE TRABALHO.....	77	RISCOS FÍSICOS.....	93
LESÃO CORPORAL.....	78	ILUMINAÇÃO.....	93
PERTURBAÇÃO FUNCIONAL.....	78	CALOR.....	93
MORTE.....	79	TEMPERATURAS EXTREMAS.....	94
REDUÇÃO DA JORNADA DE TRABALHO.....	79	FRIO.....	94
AFASTAMENTO PERMANENTE DO TRABALHO.....	80	RADIAÇÕES IONIZANTES.....	94
AFASTAMENTO TEMPORÁRIO DO TRABALHO.....	80	RADIAÇÕES NÃO IONIZANTES.....	94
SITUAÇÕES EM QUE A LEI CONSIDERA ACIDENTE DE TRABALHO.....	81	VIBRAÇÃO.....	95
AUTORIDADE DA EMPRESA.....	81	RUÍDO.....	95
SERVIÇO EXTERNO.....	82	PRESSÕES ANORMAIS.....	95
VIAGEM PELA EMPRESA.....	82	RISCOS QUÍMICOS.....	96
PERCURSO CASA/TRABALHO/CASA.....	83	VIAS RESPIRATÓRIAS.....	96
DOENÇA PROFISSIONAL.....	83	CUTÂNEA.....	96
ACIDENTE.....	84	DIGESTÃO.....	97
15 PRIMEIROS DIAS DE AFASTAMENTO PAGOS PELA EMPRESA.....	85	POEIRA.....	97
APÓS 15 DIAS, O INSS PAGA ATÉ O RETORNO DO FUNCIONÁRIO AO TRABALHO.....	85	FUMAÇA.....	97
CAUSAS DE ACIDENTES.....	85	INFLAMÁVEL.....	98
ACTOS INSEGUROS.....	86	RISCOS BIOLÓGICOS.....	98
NORMAS DE SEGURANÇA.....	86	VÍRUS.....	98
INEXPERIÊNCIA/FALTA CONHECIMENTO.....	86	HOSPITAL.....	98
NEGLIGÊNCIA/DESATENÇÃO.....	86	SANITÁRIO.....	99
MALDADE.....	87	LABORATÓRIO.....	99
FADIGA.....	87	LIXO.....	99
ALCOOLISMO.....	87	ESGOTO.....	100
PROBLEMAS FAMILIARES.....	88	RISCOS ERGONÔMICOS.....	100
DESAJUSTE PSICOLÓGICO E SOCIAL.....	88	POSTURA.....	101
AUTOCONFIANÇA.....	89	ATIVIDADE REPETITIVA.....	101
CONDIÇÕES INSEGURAS.....	89	ESFORÇO FÍSICO.....	101
MAQUINÁRIA.....	90	ESTRESS.....	102
PROTEÇÃO DO TRABALHADOR.....	90	TRABALHO NOTURNO.....	102
ORDEM E LIMPEZA.....	91	JORNADA DE TRABALHO PROLONGADA.....	103
INVESTIGAÇÃO DE ACIDENTES.....	91	EQUIPAMENTO DE PROTEÇÃO INDIVIDUAL - EPI.....	103
ANÁLISE DOS ACIDENTES.....	92	CAPACETE.....	104
RISCOS AMBIENTAIS.....	92	ÓCULOS DE SEGURANÇA.....	104
		PROTETOR AUDITIVO - CONCHA.....	105
		PROTETOR AUDITIVO - PLUG.....	105
		PROTEÇÃO PARA MEMBROS SUPERIORES.....	106

LUVAS.....	106	MATERIAL NECESSÁRIO PARA EMERGÊNCIA.....	120
MANGAS – MANGOTES.....	106	ALGODÃO.....	120
PROTEÇÃO DE MEMBROS INFERIORES.....	107	ATADURA DE GAZE.....	121
BOTAS DE SEGURANÇA.....	107	ESPARADRAPO.....	121
PROTEÇÃO DO TRONCO.....	108	COLÍRIO.....	121
AVENTAL.....	108	ÁLCOOL COMUM.....	122
PROTEÇÃO DAS VIAS RESPIRATÓRIAS.....	109	LUVAS CIRÚRGICAS.....	122
MÁSCARA.....	109	AGULHAS E SERINGAS.....	122
CINTO DE SEGURANÇA.....	110	SOCORRISTAS.....	122
GUARDA E CONSERVAÇÃO DOS EPI's.....	110	TIPOS DE EMERGÊNCIAS.....	123
INSPEÇÃO DE SEGURANÇA.....	111	FRATURA.....	123
OBSERVAÇÃO.....	111	FRATURA FECHADA.....	123
INFORMAÇÃO.....	111	FRATURA EXPOSTA.....	123
REGISTRO.....	112	DESMAIO.....	124
ENCAMINHAMENTO.....	112	PARADA CARDÍACA.....	124
ACOMPANHAMENTO.....	113	PARADA RESPIRATÓRIA.....	124
RELATÓRIO DE INSPEÇÃO.....	113	PARADA CARDIORESPIRATÓRIA.....	124
HIGIENE CORPORAL.....	114	VENTILAÇÃO.....	125
CIPA-COMISSÃO INTERNA DE PREVENÇÃO DE ACIDENTES.....	114	QUEIMADURAS.....	125
PRINCÍPIOS BÁSICOS DE PREVENÇÃO DE INCÊNDIO.....	115	QUEIMADURA DE 1º GRAU.....	125
PROPAGAÇÃO DO FOGO.....	115	QUEIMADURA DE 2º GRAU.....	125
MÉTODOS DE EXTINÇÃO DO FOGO.....	116	QUEIMADURA DE 3º GRAU.....	126
RESFRIAMENTO.....	116	FERIMENTOS.....	126
ABAFAMENTO.....	116	TRANSPORTE DE ACIDENTADOS.....	126
CLASSES DE INCÊNDIO.....	117	HEMORRAGIA.....	126
CLASSE A.....	117	HEMORRAGIA NASAL.....	127
CLASSE B.....	117	QUEIMADURAS POR AGENTES FÍSICOS.....	127
CLASSE C.....	117	QUEIMADURAS POR AGENTES QUÍMICOS.....	127
CLASSE D.....	118	BANCO DE DADOS.....	131
HIDRANTES.....	118	ARQUIVO FÍSICO.....	131
CHUVEIROS AUTOMÁTICOS.....	118	SISTEMA.....	132
EXTINTORES.....	118	CONSULTA.....	132
CO2 – GÁS CARBÔNICO.....	119	ATUALIZAÇÃO.....	132
PQS – PÓ QUÍMICO SECO.....	119	USUÁRIO.....	133
ÁGUA.....	119	SISTEMA GBD.....	133
CHAMAR O CORPO DE BOMBEIROS.....	119	SOFTWARE.....	134
NOÇÕES DE PRIMEIROS SOCORROS.....	120	DADOS.....	134

VALOR.....	134	VARIÁVEIS.....	151
CAMPO.....	134	NOME DE VARIÁVEIS.....	152
REGISTRO.....	135	TIPOS DE DADOS.....	152
CADASTRO.....	135	ESCOPO DE VARIÁVEIS.....	153
INFORMAÇÃO.....	136	OPERADORES.....	153
MODELO DE BANCO DE DADOS.....	136	COMPILADOR.....	153
MODELO RACIONAL.....	137	CONSTANTES.....	153
MODELO HIERÁRQUICO.....	137	CONTROLE DE FLUXO.....	154
MODELO DE REDE.....	137	COMANDO IF-ELSE.....	154
ESTRUTURA.....	138	COMANDO SWITCH.....	155
PROJETO.....	138	COMANDO WHILE.....	155
VISÃO INTERNA.....	138	COMANDO DO-WHILE.....	156
VISÃO CONCEITUAL.....	139	COMANDO FOR.....	156
VISÃO EXTERNA.....	139	COMANDO BREAK.....	157
APLICATIVOS.....	140	COMANDO CONTINUE.....	157
COMPARTILHAR.....	140	MÉTODOS.....	158
LINGUAGEM DE OPERAÇÃO (DDL).....	140	MODIFICADORES DE ACESSO.....	158
LINGUAGEM DE OPERAÇÃO (DML).....	140	NOME DE MÉTODOS.....	158
VANTAGENS DO BANCO DE DADOS.....	141	ARGUMENTOS.....	159
ACESSO.....	141	RETORNANDO VALOR A PARTIR DE UM MÉTODO.....	159
SISTEMA TRADICIONAL.....	141	CLASSES E OBJETOS EM JAVA.....	160
ÍNDICE.....	142	ENCAPSULAMENTO.....	160
ENTIDADE.....	142	CONSTRUTORES.....	160
PROGRAMAÇÃO I.....	145	PACOTES.....	161
JAVA.....	145	DESTRUTORES.....	161
LINGUAGEM DE PROGRAMAÇÃO.....	146	MÉTODO FINALIZE.....	162
MÁQUINA VIRTUAL JAVA.....	146	ATRIBUTOS.....	162
GARBAGE COLLECTION.....	147	HERANÇA.....	163
ESTRUTURA BÁSICA DE UM PROGRAMA.....	147	CLASSE FINAL.....	163
PRINCÍPIOS BÁSICOS DA LINGUAGEM.....	148	POLIMORFISMO.....	164
MEMBROS DE UMA CLASSE.....	148	CLASSES ABSTRATAS.....	164
MÉTODO MAIN.....	148	INTERFACES.....	165
MODIFICADORES DE ACESSO PROTEGIDO.....	149	PROGRAMAÇÃO VISUAL BÁSICA.....	165
MODIFICADORES DE ACESSO PRIVADO.....	149	FRAMES/JANELAS.....	166
MODIFICADORES DE ACESSO PÚBLICO.....	150	CONTAINERS.....	166
CONVENÇÃO DE NOMES.....	150	GERENCIADORES DE LAYOUT.....	166
COMPILAÇÃO E EXECUÇÃO DE PROGRAMAS.....	151	INTERFACE GRÁFICA COM O USUÁRIO.....	167

BIBLIOTECA SWING.....	167
BORDAS.....	168
CAIXA DE COMBINAÇÃO.....	168
CAIXA DE LISTAGEM.....	169
BARRA DE CONTROLE DESLIZANTE.....	169
ABAS ROTULADAS.....	170
CAIXA DE DIÁLOGO.....	170
MENU.....	171
ÁREA DE TEXTO.....	171
MOUSE.....	172
DEFAULT_CURSOR.....	172
HAND_CURSOR.....	173
APLICAÇÕES MDI-FRAMES INTERNOS.....	173
APLICAÇÕES MDI-MOBILIDADE DA BARRA DE FERRAMENTAS.....	174
APLICAÇÕES MDI-MENU FLUTUANTE.....	174
TABELA FRAME.....	175
BANCO DE DADOS: CONECTIVIDADE UTILIZANDO JDBC.....	175
REFERÊNCIAS.....	177



INTRODUÇÃO À COMPUTAÇÃO





COMPUTADOR

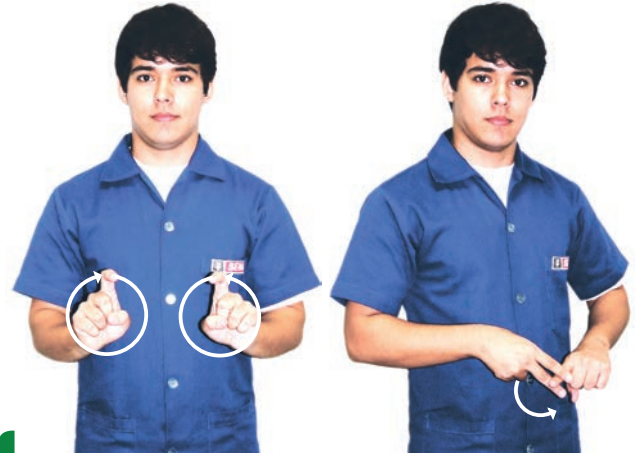

MANUTENÇÃO



COLETOR

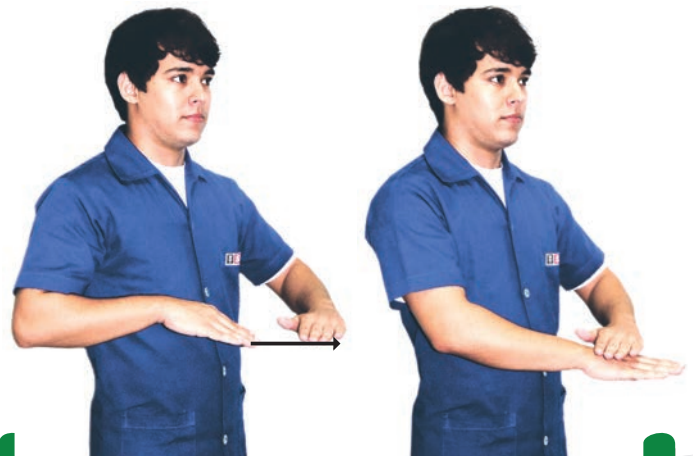

ARMAZENAR



ENTRADA

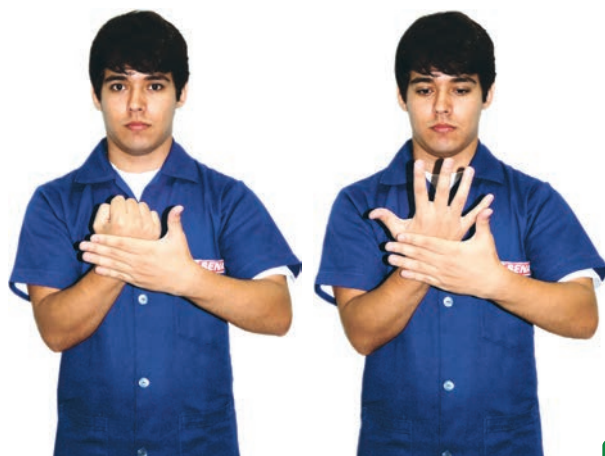

SAÍDA

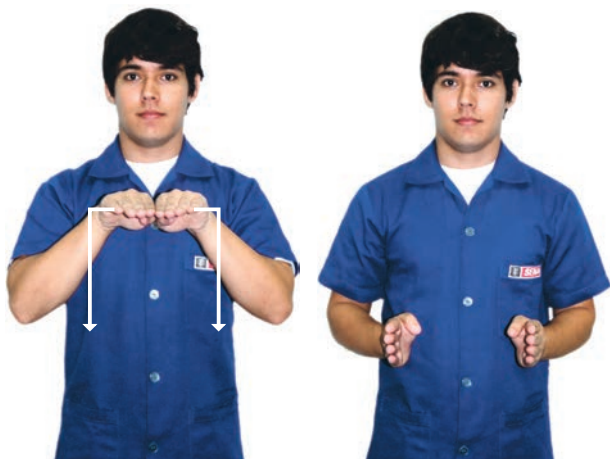

GABINETE



TECLADO



CD



DVD

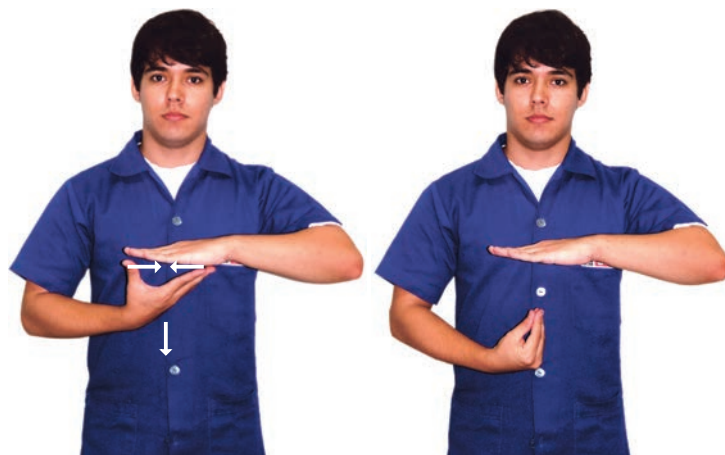

SCANNER



CONEXÕES TRASEIRAS DO COMPUTADOR



INTERIOR DO COMPUTADOR



FONTE DE ALIMENTAÇÃO



DRIVE DE CD/DVD



NOTEBOOK



CÂMERA DIGITAL

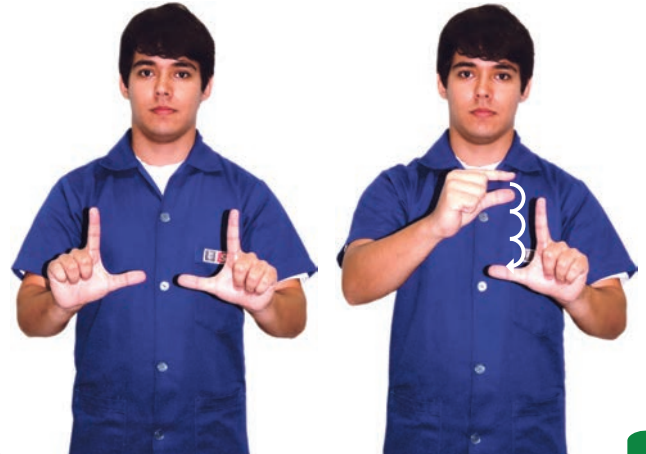

ÍCONES



LINUX



WINDOWS



PROGRAMA



PESQUISAR



DOCUMENTOS



PAINEL DE CONTROLE

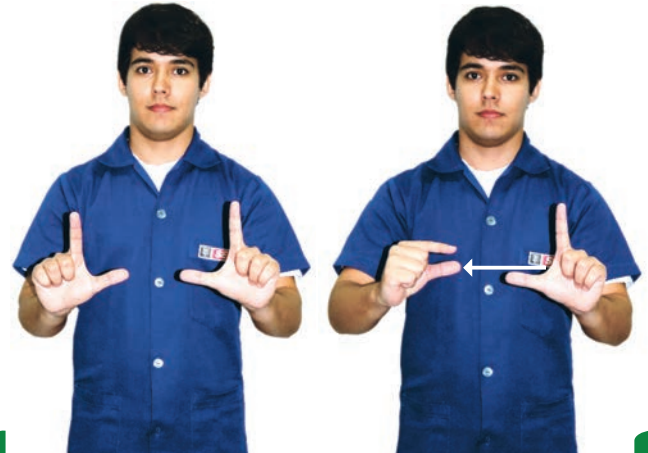

BARRA DE TAREFAS

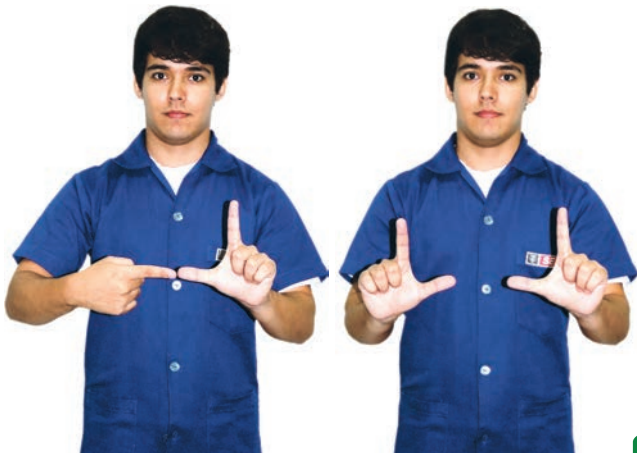

MAXIMIZAR

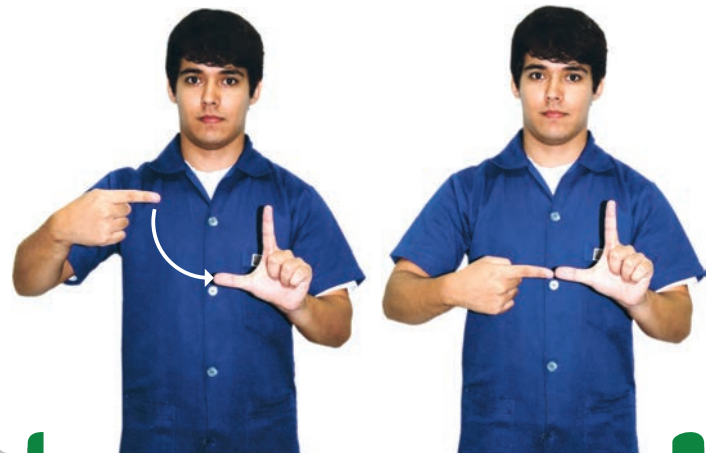

MINIMIZAR



FECHAR

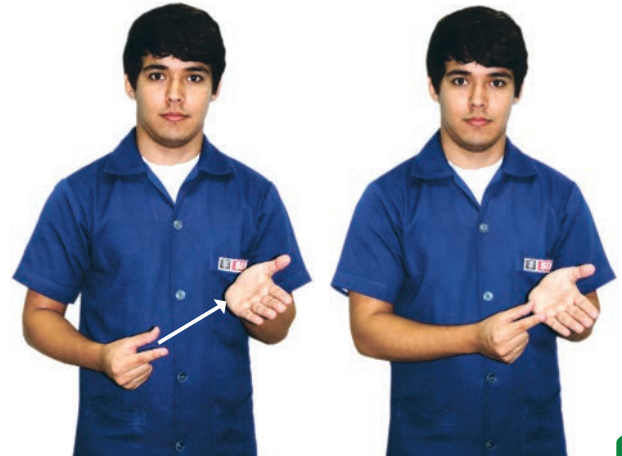

PENDRIVE



ARQUIVO



EMAIL



CONEXÕES DE REDE



INSTALAR



DESINSTALAR



INTERNET



LIXEIRA

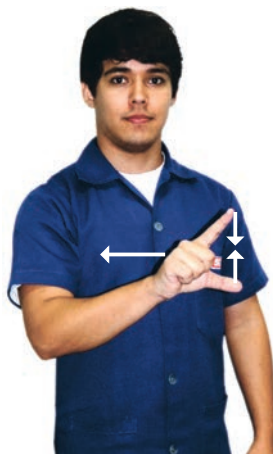

SELECIONAR

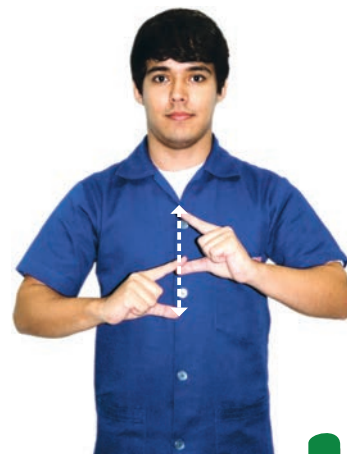

FAVORITOS



ÁREA DE TRABALHO



DOWNLOAD



MICROSOFT OFFICE



WORD

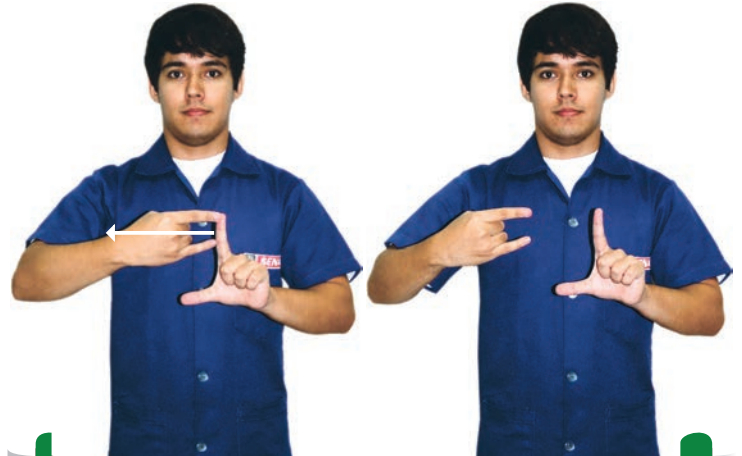

BARRA DE FERRAMENTAS



IMPRESSORA

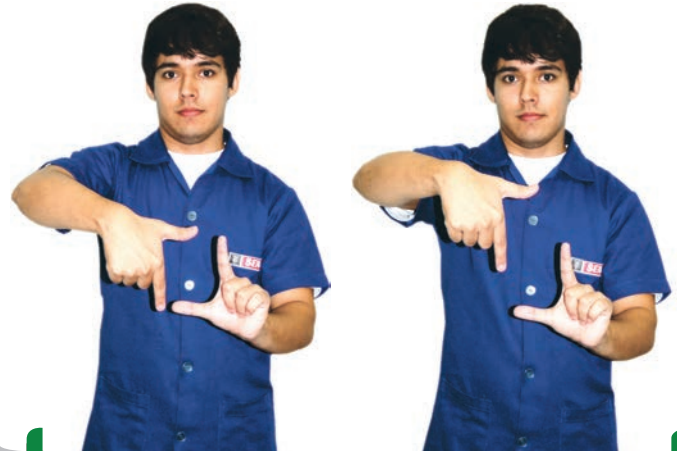

RETRATO

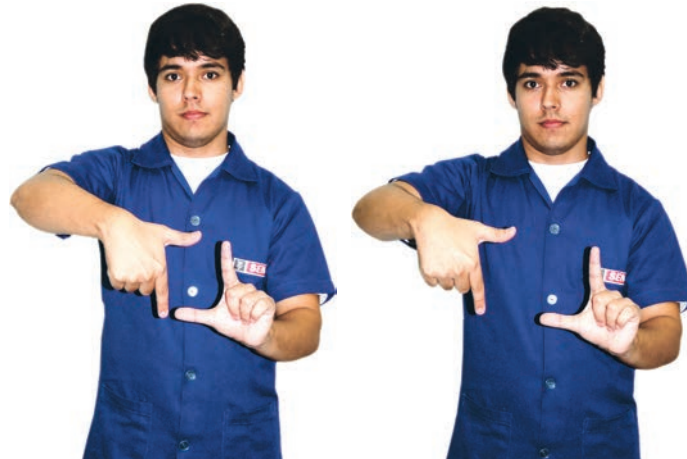

PAISAGEM

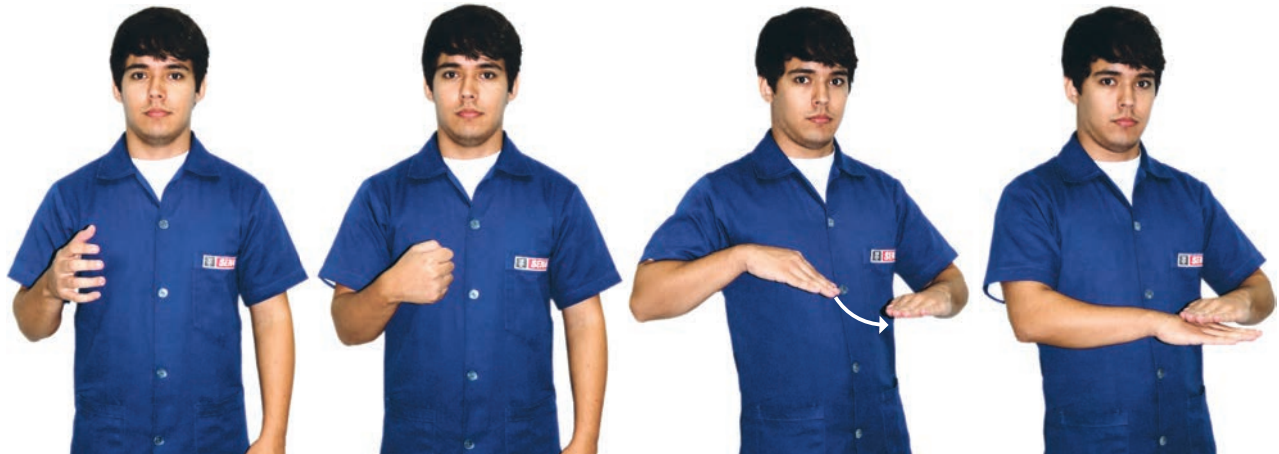

SALVAR

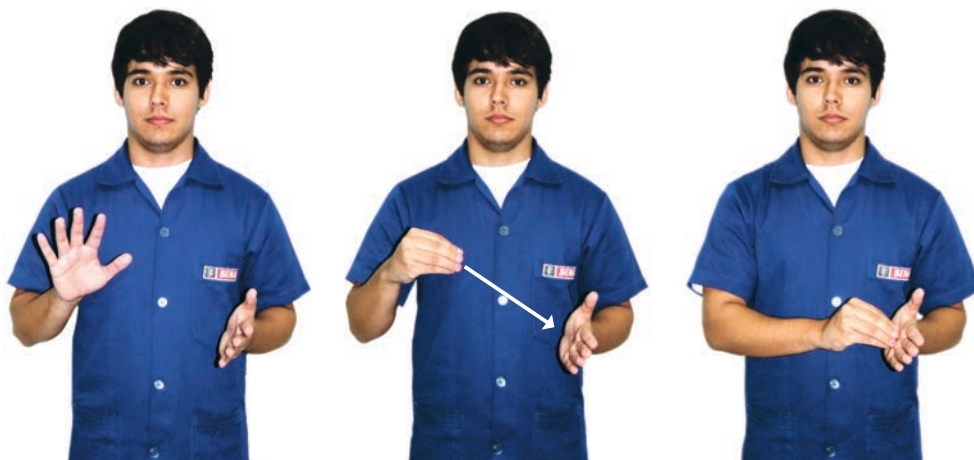

RECORTAR



COLAR



COPIAR



DESFAZER

FERRAMENTAS

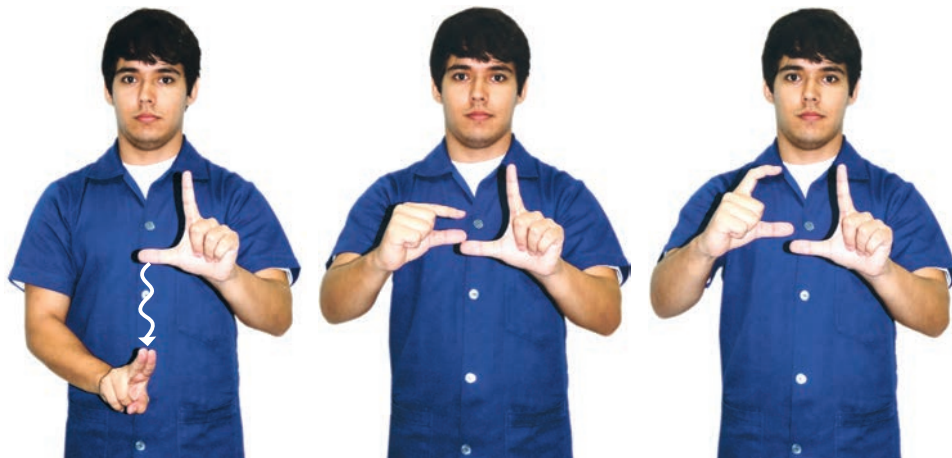

FUNTE



NEGRITO



SUBLINHADO

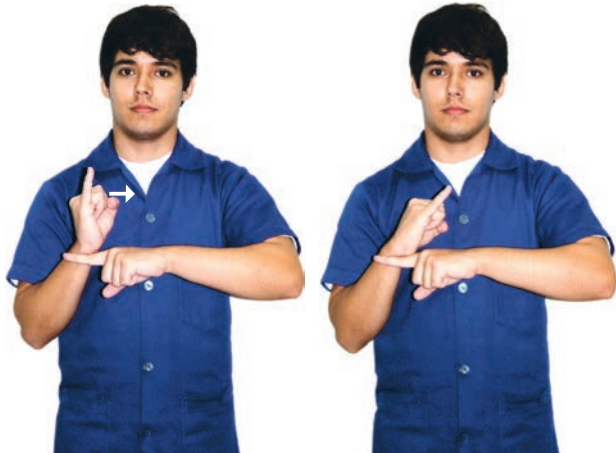

ITÁLICO



ALINHAMENTO À ESQUERDA



ALINHAMENTO À DIREITA

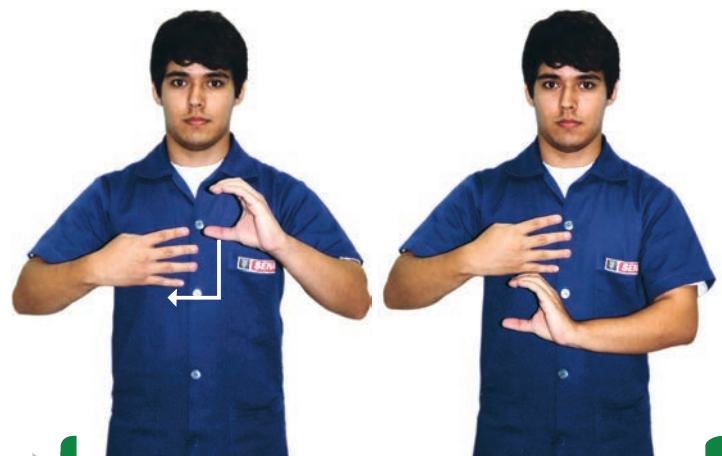

CENTRALIZADO

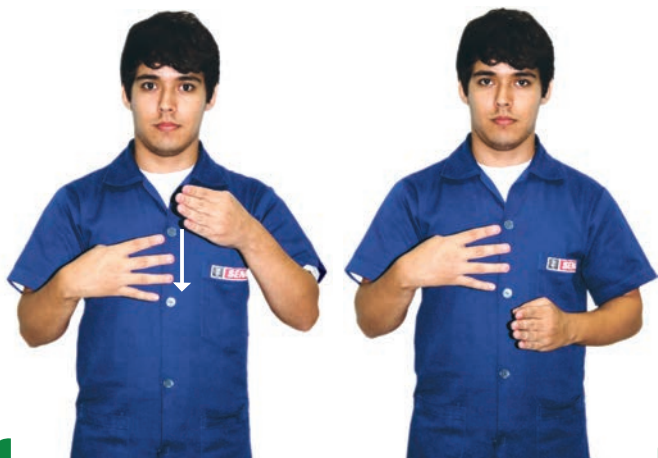

JUSTIFICADO

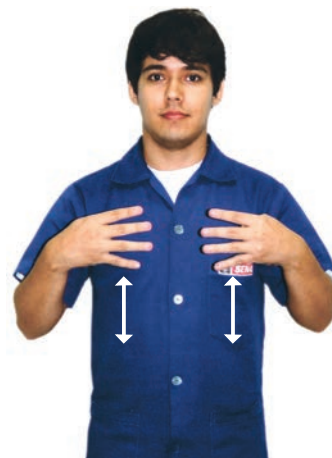

ESPAÇO ENTRE LINHAS



IMAGEM

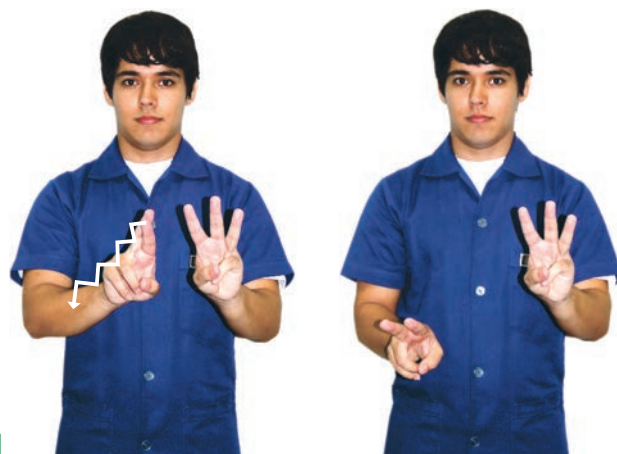

WORD ARTE



CABEÇALHO



RODAPÉ



TABELA





PLACA DE VÍDEO

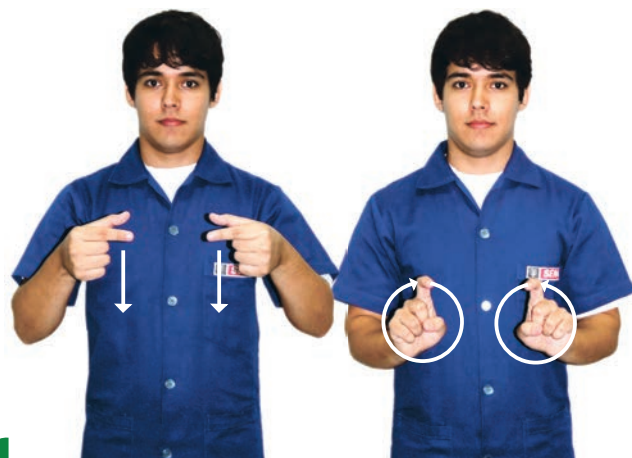

MONITOR



PLACA MÃE

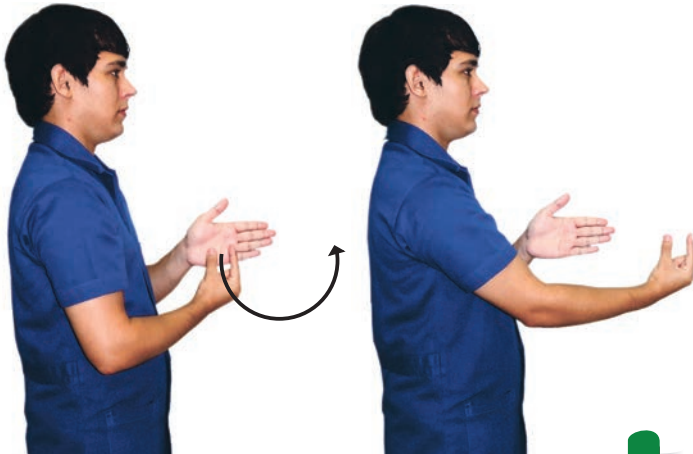

ATALHO

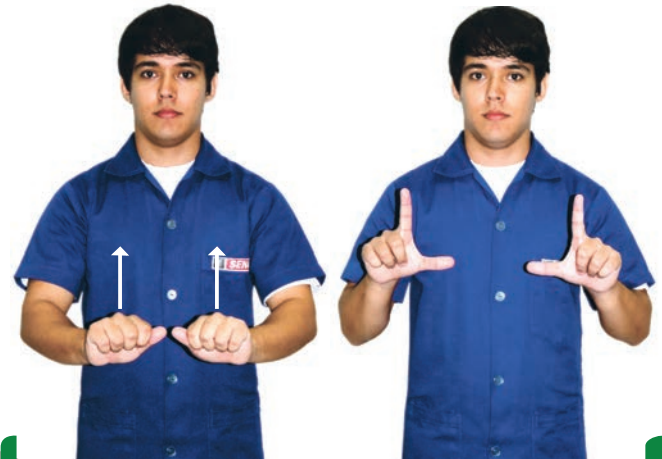

SLIDE

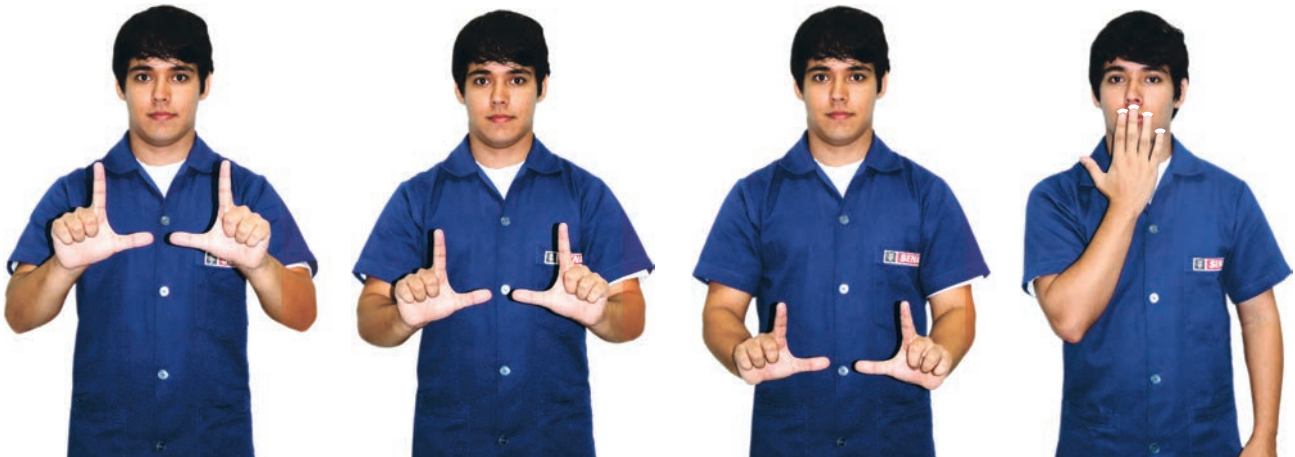

DESIGN DO SLIDE

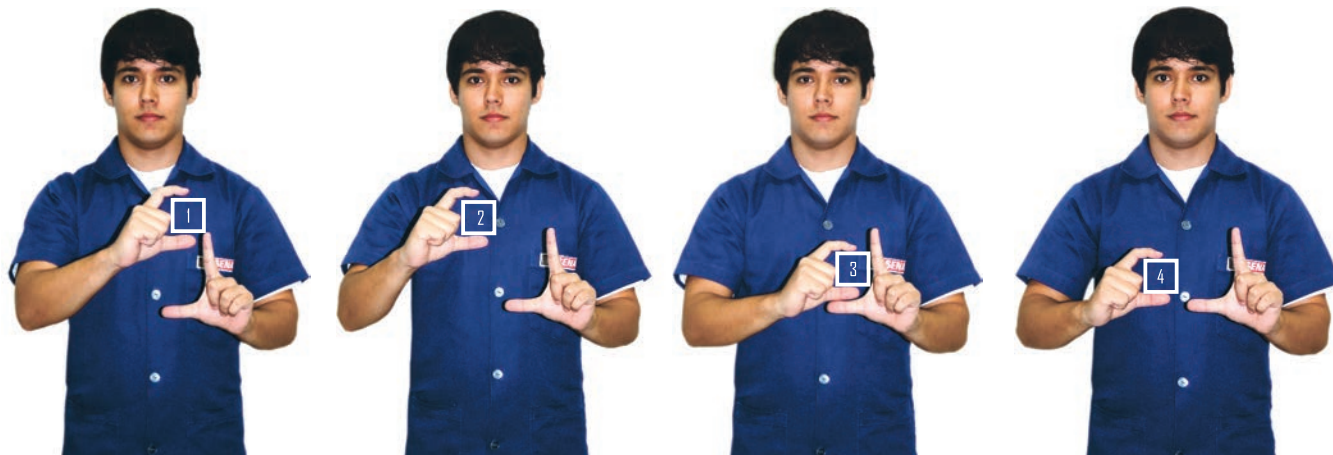

LAYOUT



NUMERAÇÃO



GRÁFICO



POWER POINT



EXCEL

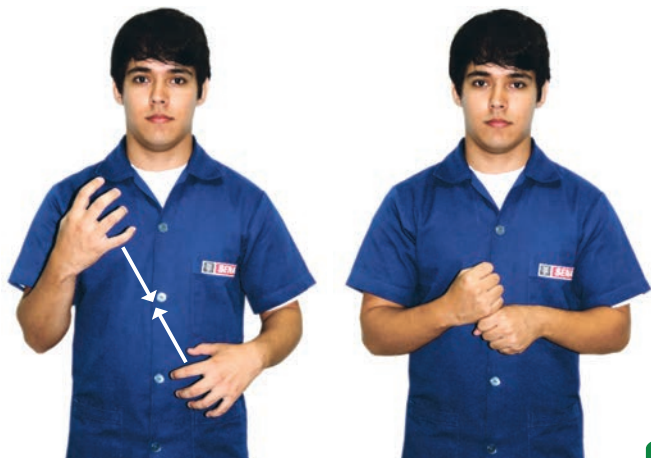

CÁLCULO



CÉLULAS

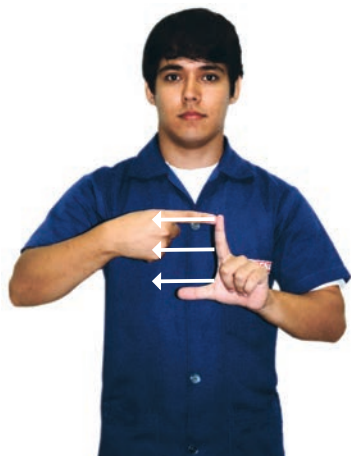

LINHAS

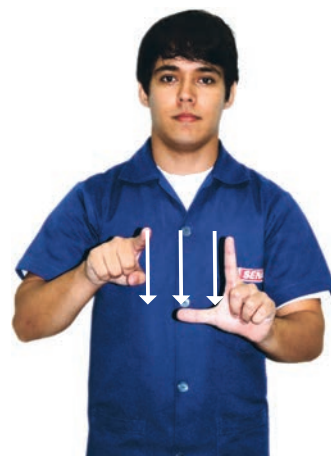

COLUNAS

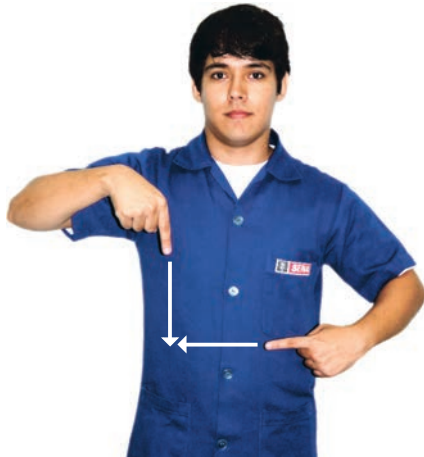

FÓRMULAS



CONFIGURAÇÕES



VÍDEO/FILMAR



WORLD WIDE WEB



COMERCIAL - .COM



ORGANIZACIONAL - ORG



EDUCACIONAL - EDU



GOVERNAMENTAL - GOV



BRASIL - BR

GOOGLE

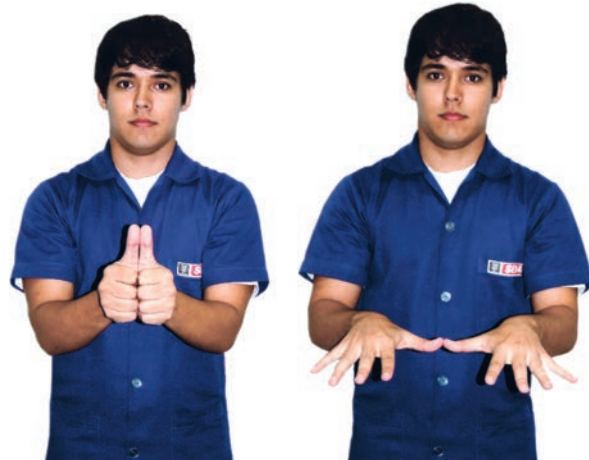

SERVIDOR

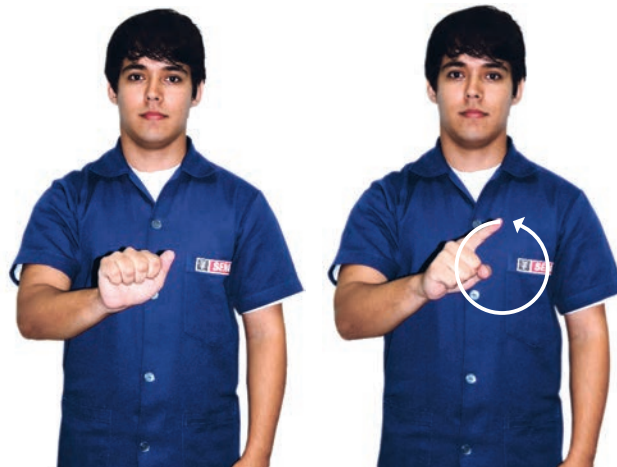





LÓGICA DE PROGRAMAÇÃO

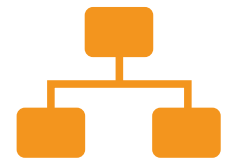



LÓGICA DE PROGRAMAÇÃO

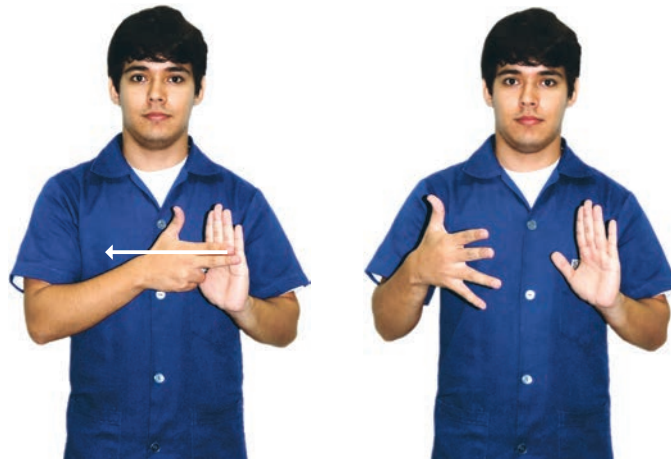

DETALHADO

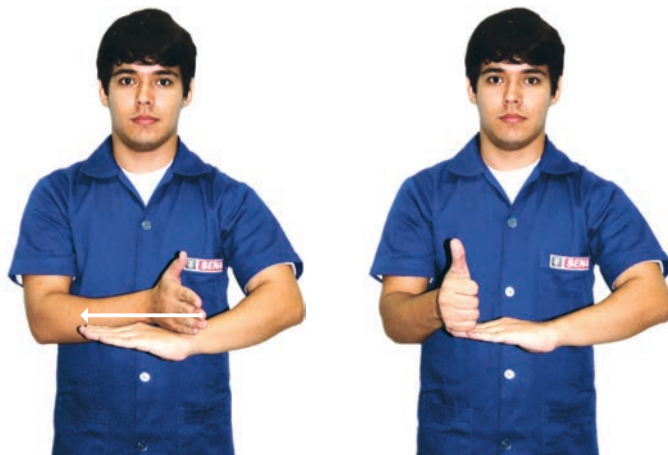

OTIMIZADO



TESTE DE VERIFICAÇÃO



SEQUÊNCIA



MATERIALIZAÇÃO DO ALGORITMO

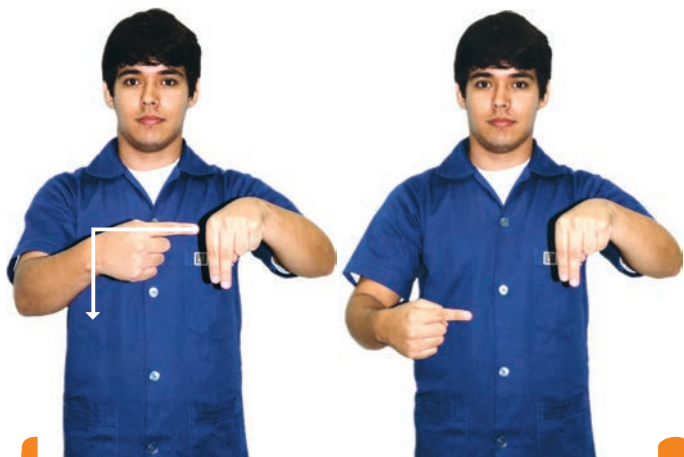

CONSTANTE NUMÉRICA



CONSTANTE LITERAL

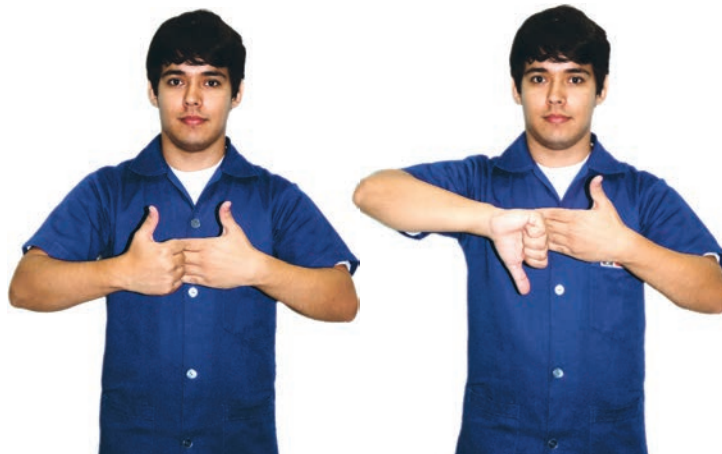

LÓGICA



COMENTÁRIOS



NÚMERO



CARACTERES

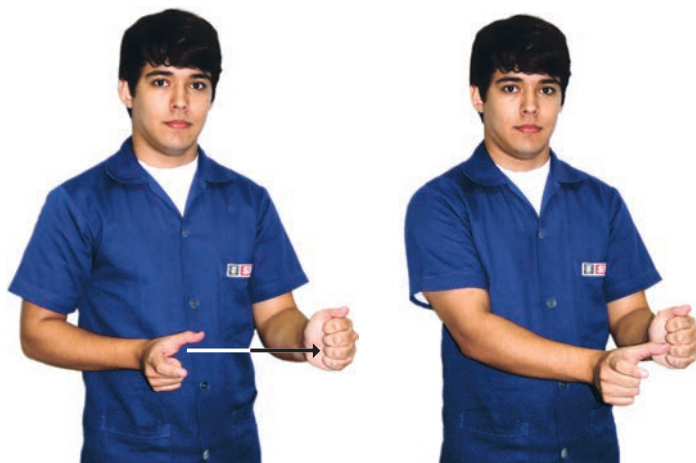

ALFANUMÉRICOS

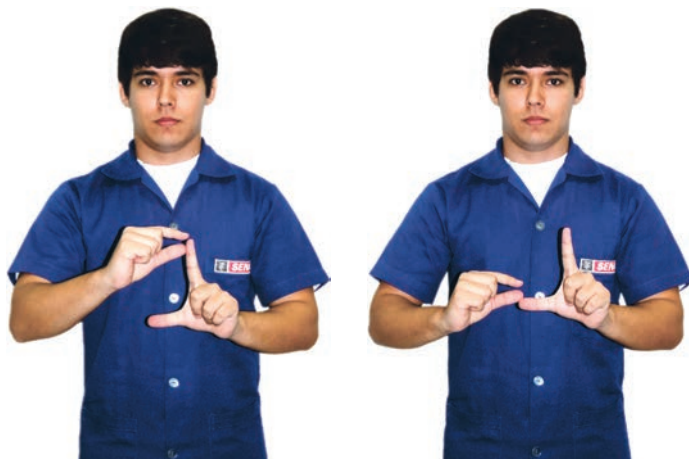

ATRIBUIÇÃO



ADIÇÃO +



MULTIPLICAÇÃO X



POTENCIALIZAÇÃO



SUBTRAÇÃO -



RADICIAÇÃO $\sqrt{\quad}$



OPERAÇÃO DIVISÃO \div



OPERÇÃO MOD



FUNÇÕES



EXPRESSÕES LÓGICAS



PRIORIDADES



IGUAL A =



MAIOR QUE >



MENOR QUE <



DIFERENTE DE < >



MAIOR OU IGUAL > =



MENOR OU IGUAL < =



OPERADORES LÓGICOS E



OPERADORES LÓGICOS OU

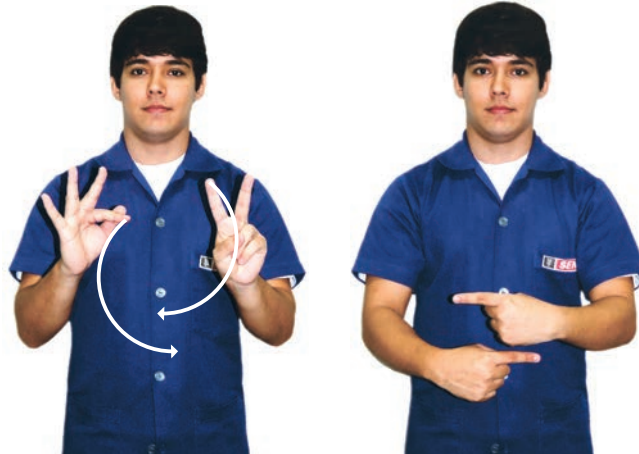

OPERADORES LÓGICOS NÃO



TABELA VERDADE



CONDICIONAL SIMPLES



CONDICIONAL COMPOSTA



CONDICIONAL ENCADEADA SIMPLES

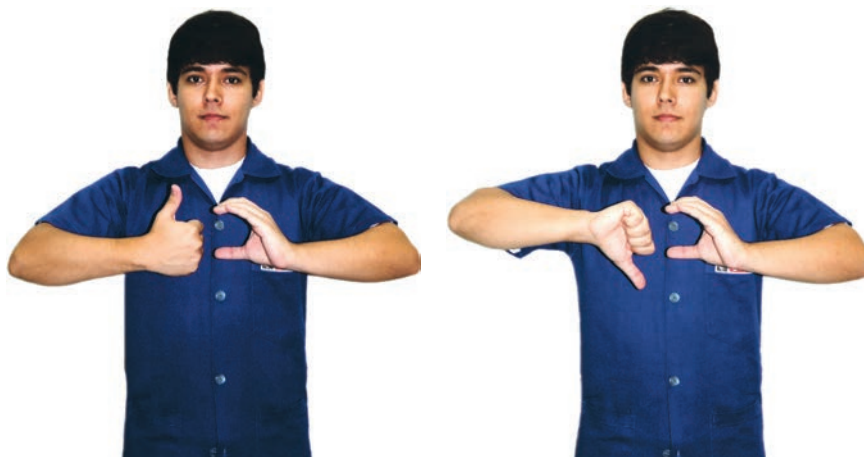

CONDICIONAL ENCADEADA HETEROGÊNEAS

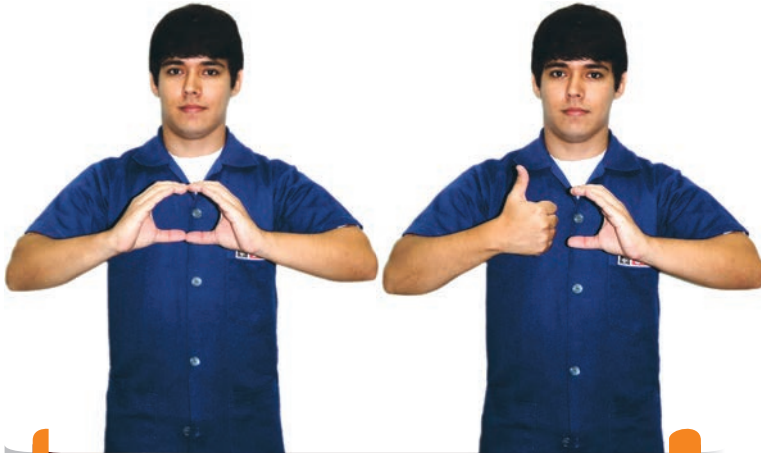

CONDICIONAL ENCADEADA HOMOGÊNEAS



ESTRUTURAS DE REPETIÇÃO

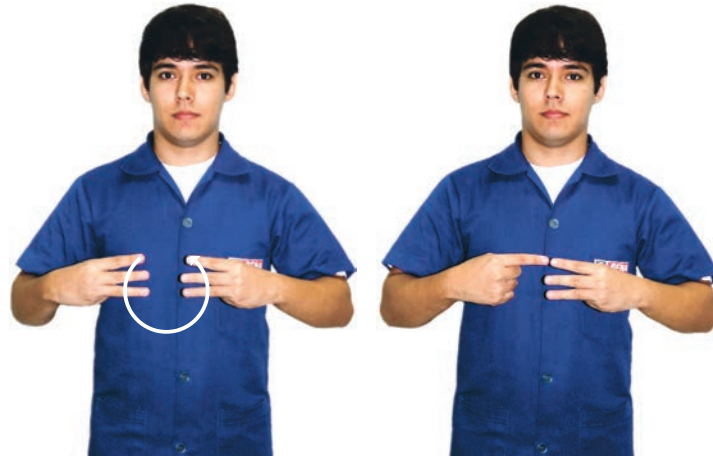

ESTRUTURAS NO INÍCIO

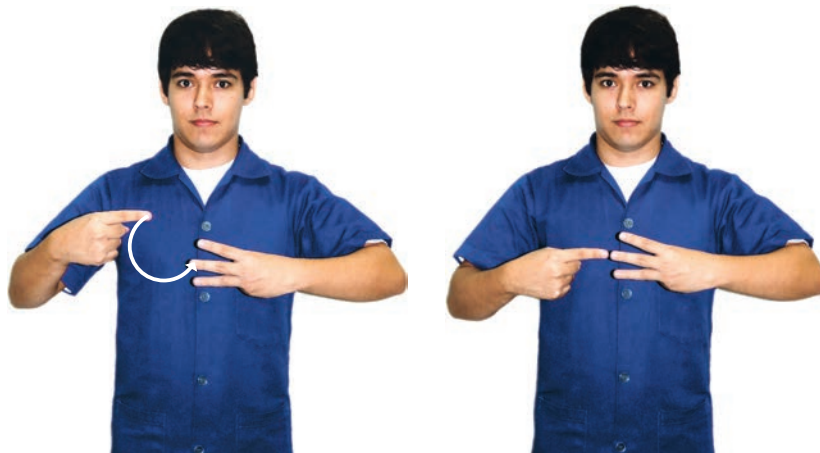

ESTRUTURAS NO MEIO

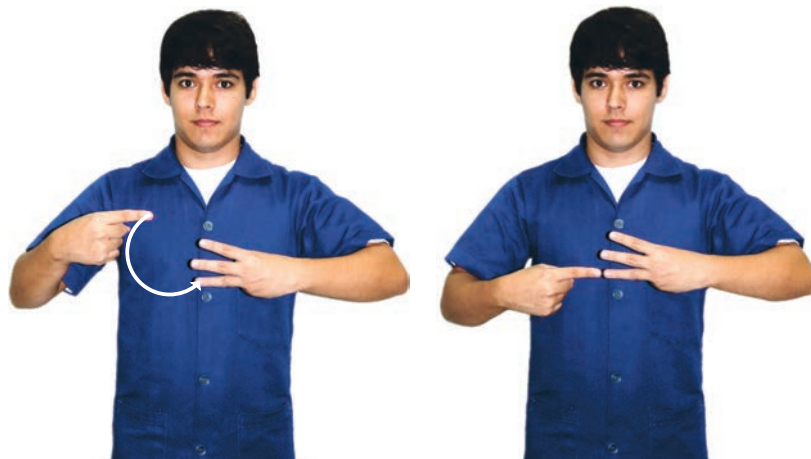

ESTRUTURAS NO FIM

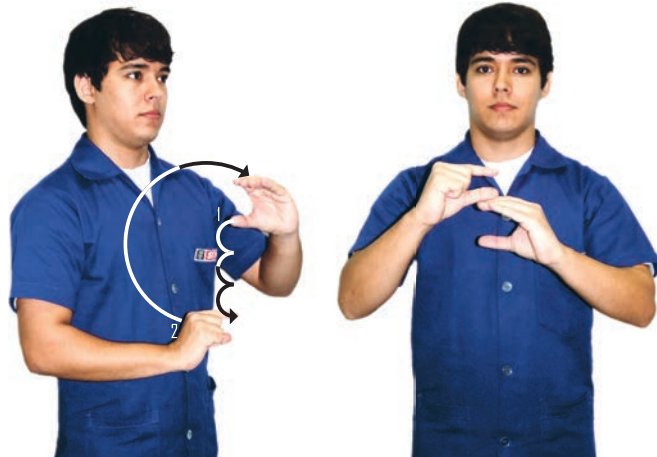

REPETIÇÃO COM VARIÁVEL DE CONTROLE



ESTRUTURA DE DADOS



ESTRUTURA DE DADOS HOMOGÊNEAS - UNIDIMENSIONAL - VETOR



ESTRUTURA DE DADOS HOMOGÊNEAS - MULTIDIMENSIONAIS - MATRIZ



ESTRUTURA DE DADOS HOMOGÊNEAS - REGISTROS



REGISTRO DE CONJUNTO

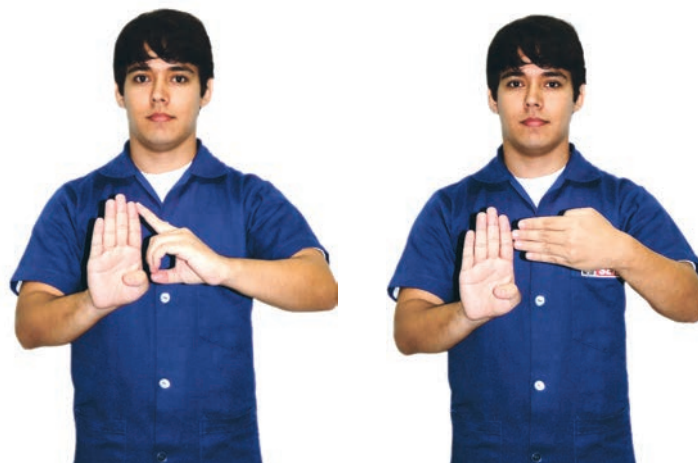

CONJUNTO DE REGISTROS

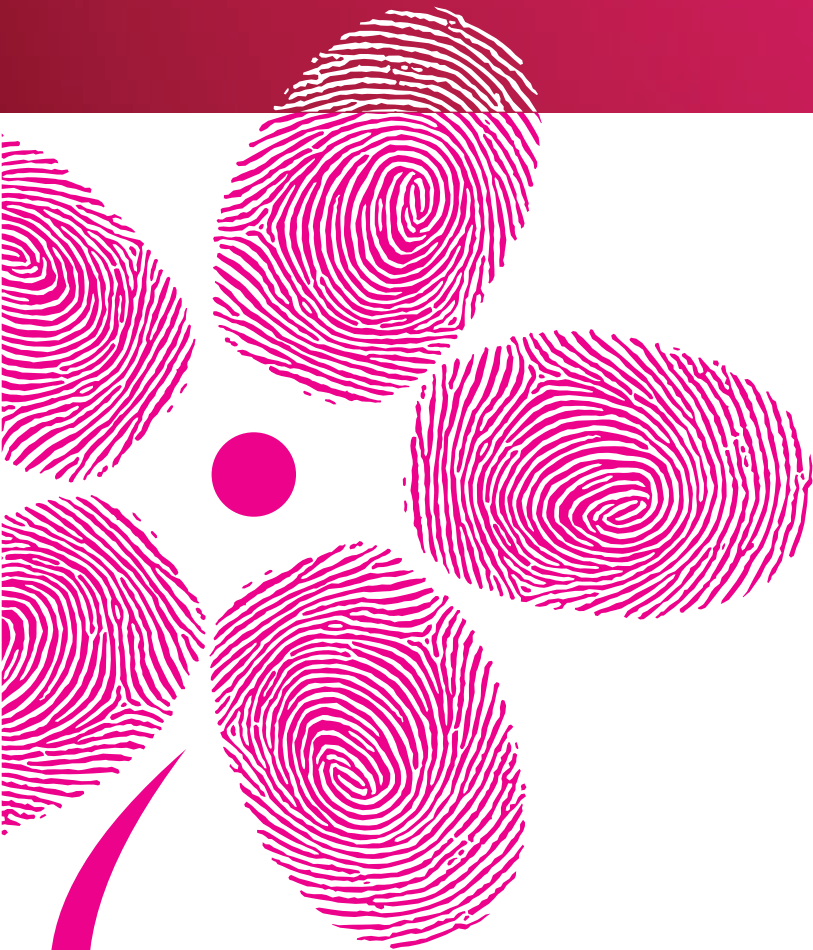

GESTÃO DE PESSOAS



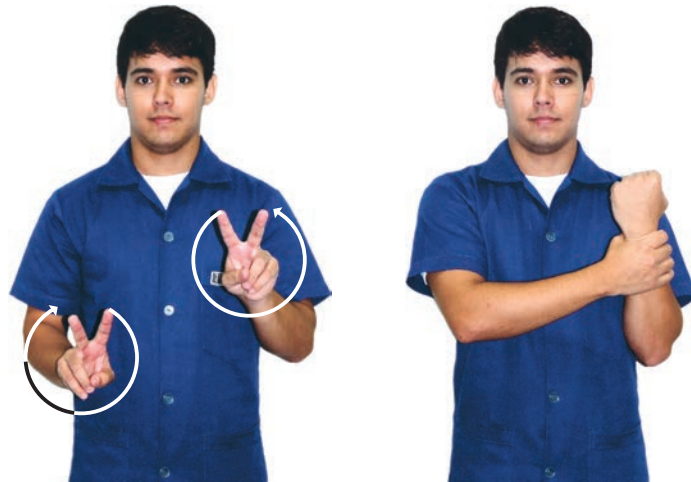

NOÇÕES DE SEGURANÇA E HIGIENE DO TRABALHO



ACIDENTE DE TRABALHO



LESÃO CORPORAL



PERTURBAÇÃO FUNCIONAL



MORTE



REDUÇÃO DA JORNADA DE TRABALHO



AFASTAMENTO PERMANENTE DO TRABALHO



AFASTAMENTO TEMPORÁRIO DO TRABALHO

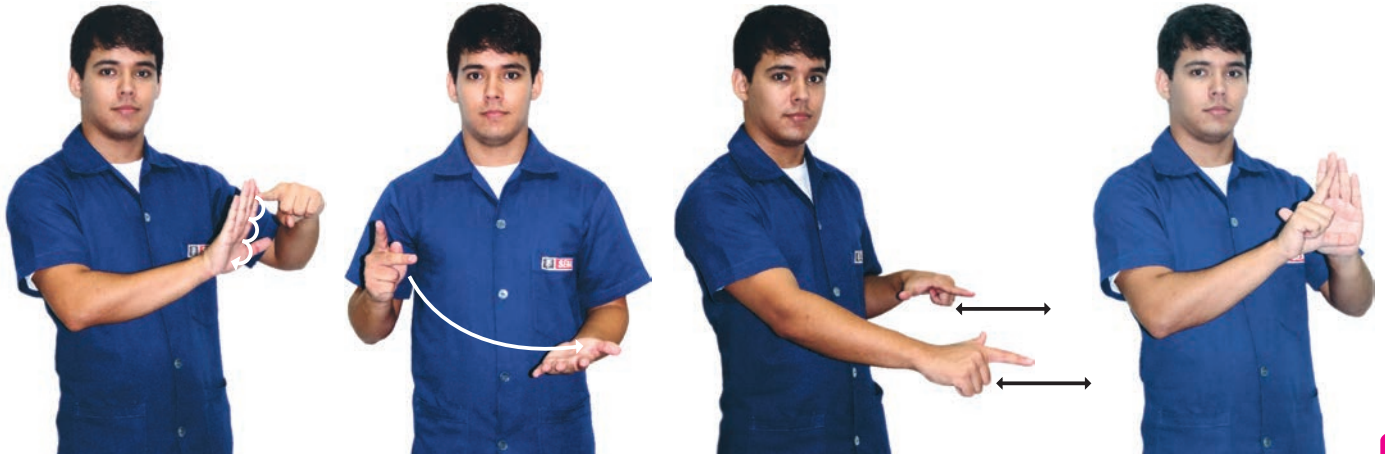

SITUAÇÕES EM QUE A LEI CONSIDERA ACIDENTE DE TRABALHO



AUTORIDADE DA EMPRESA



SERVIÇO EXTERNO

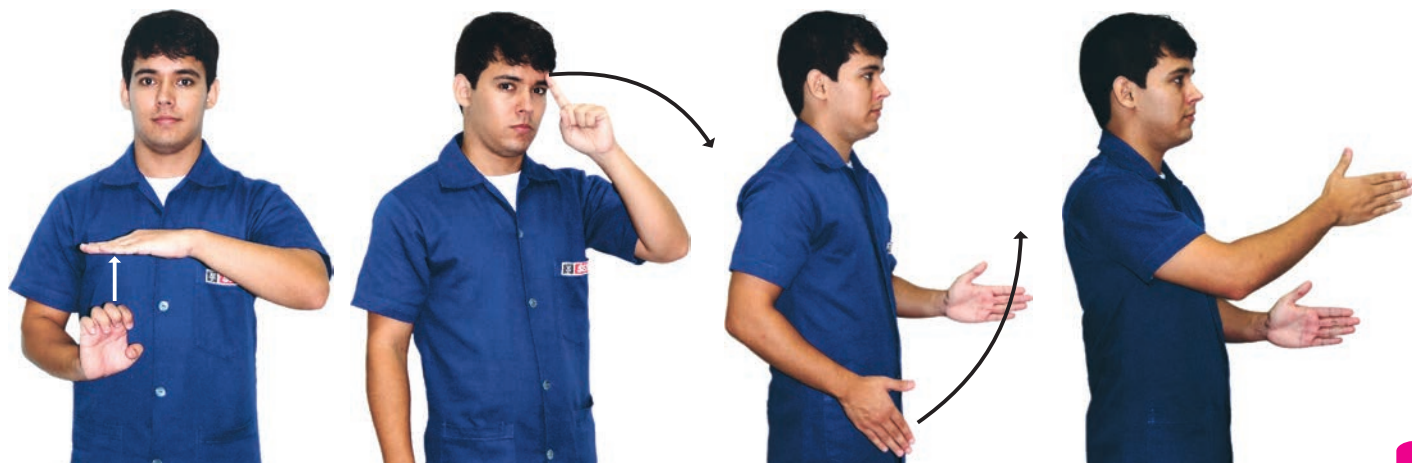

VIAGEM PELA EMPRESA

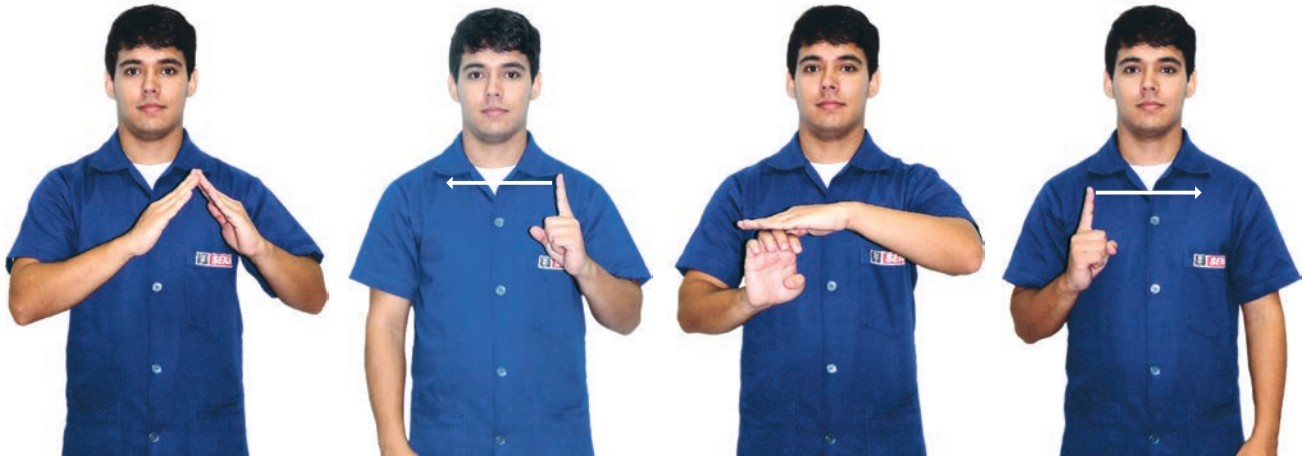

PERCURSO CASA / TRABALHO / CASA

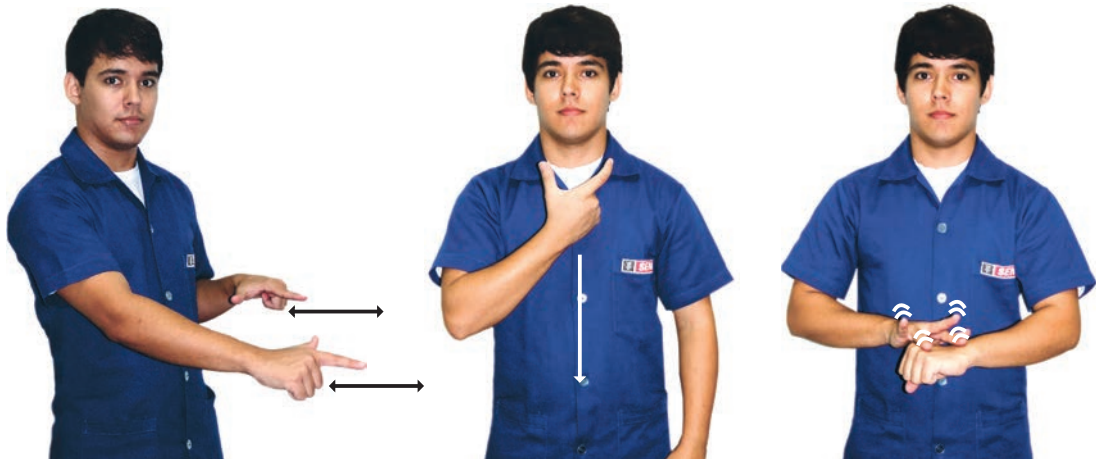

DOENÇA PROFISSIONAL

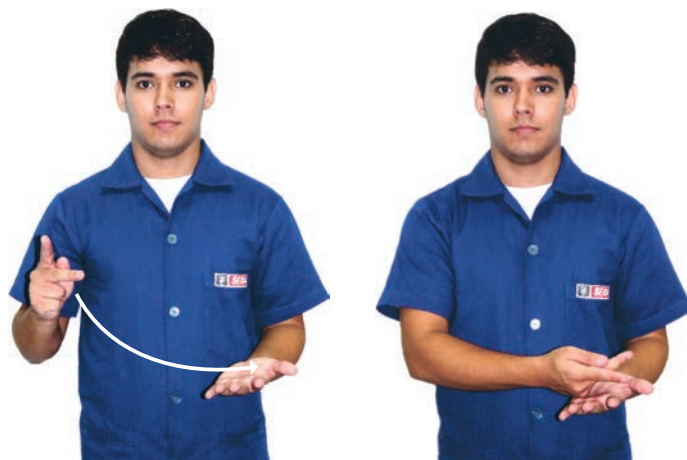

ACIDENTE



15 PRIMEIROS DIAS DE AFASTAMENTO PAGOS PELA EMPRESA



APÓS OS 15 DIAS, O INSS PAGA ATÉ O RETORNO DO FUNCIONÁRIO AO TRABALHO

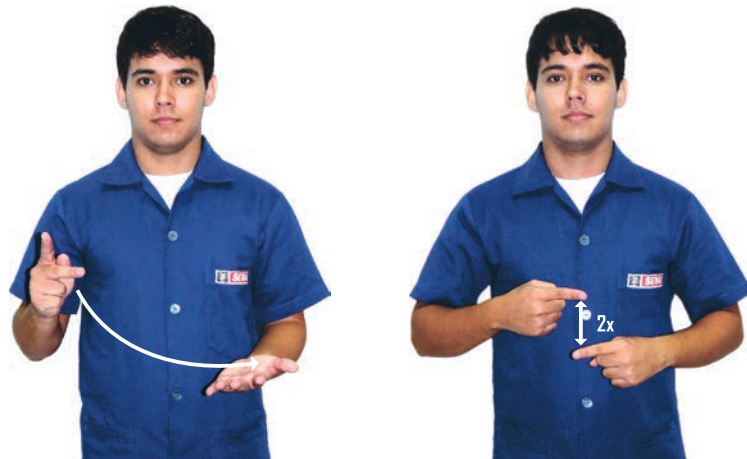

CAUSAS DE ACIDENTES



ATOS INSEGUROS



NORMAS DE SEGURANÇA



INEXPERIÊNCIA/FALTA DE CONHECIMENTO



NEGLIGÊNCIA/DESATENÇÃO



MALDADE



FADIGA



ALCOOLISMO

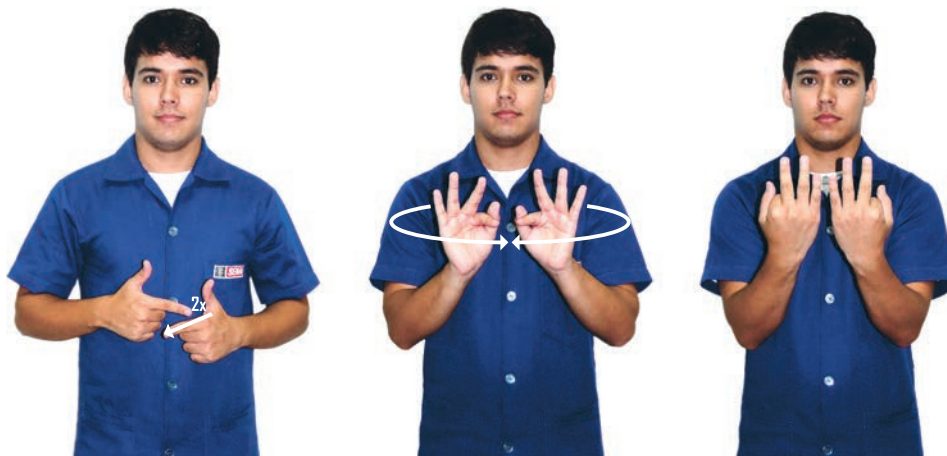

PROBLEMAS FAMILIARES



DESAJUSTE PSICOLÓGICO E SOCIAL

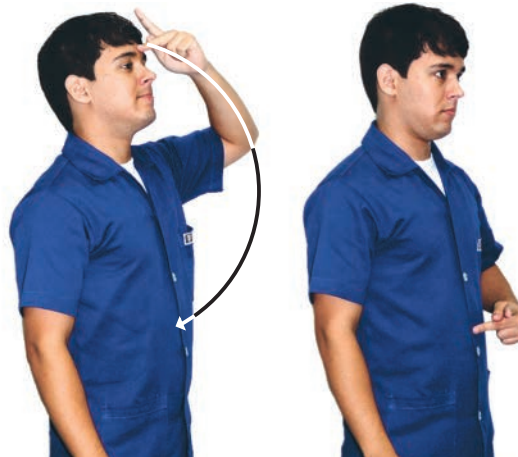

AUTOCONFIANÇA



CONDIÇÕES INSEGURAS

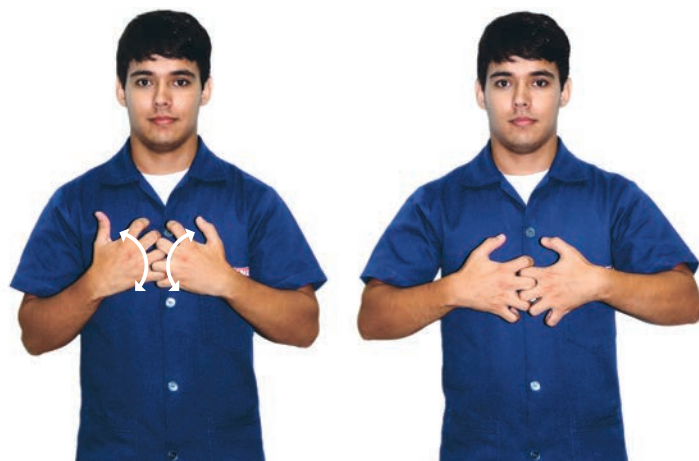

MAQUINÁRIA



PROTEÇÃO DO TRABALHADOR



ORDEM E LIMPEZA

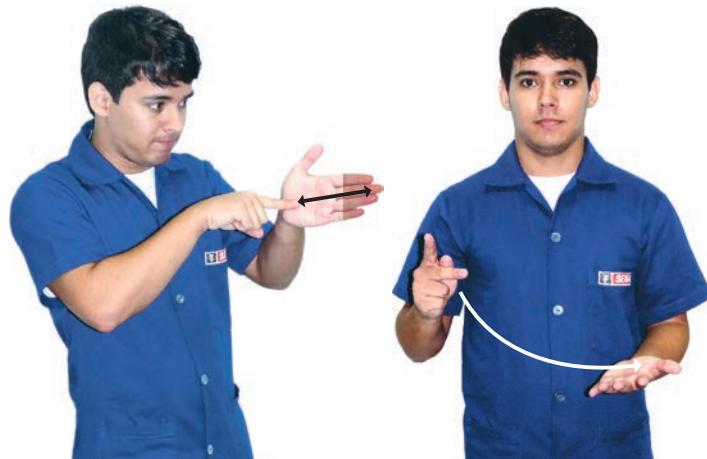

INVESTIGAÇÃO DE ACIDENTES

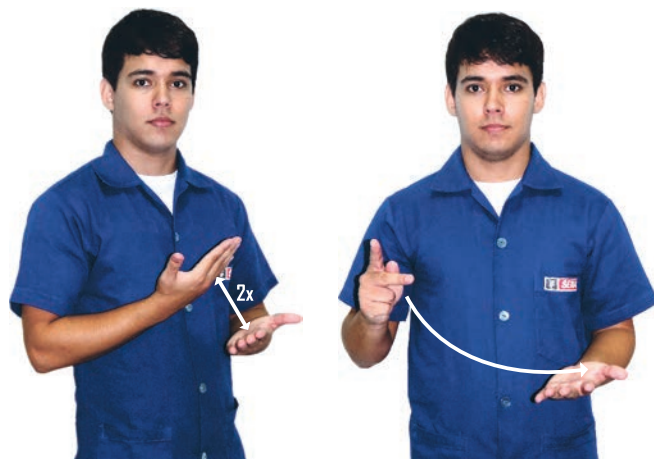

ANÁLISE DOS ACIDENTES



RISCOS AMBIENTAIS



RISCOS FÍSICOS



ILUMINAÇÃO



CALOR



TEMPERATURAS EXTREMAS



FRIO



RADIAÇÕES IONIZANTES

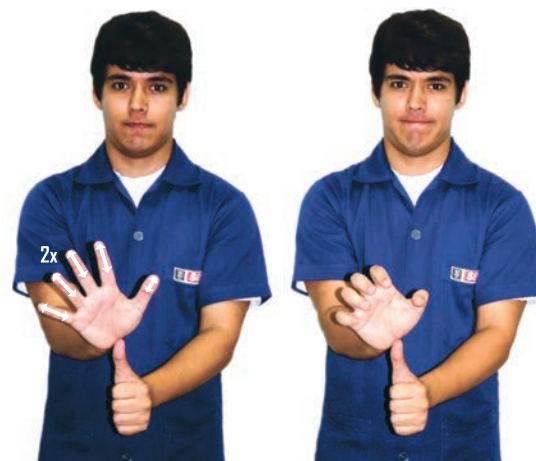

RADIAÇÕES NÃO IONIZANTES

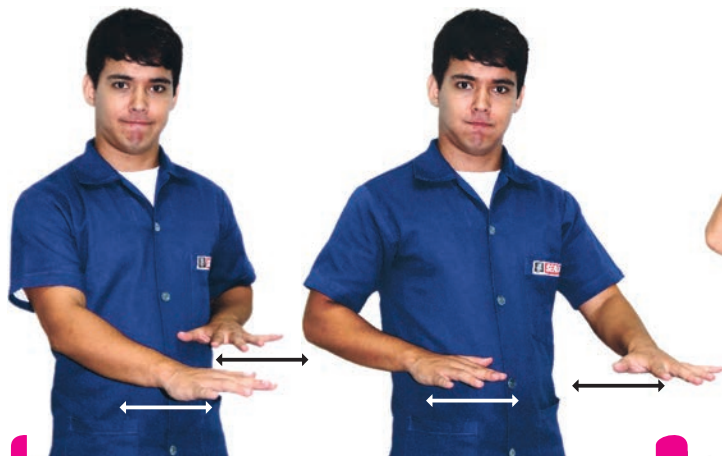

VIBRAÇÃO



RÚIDO

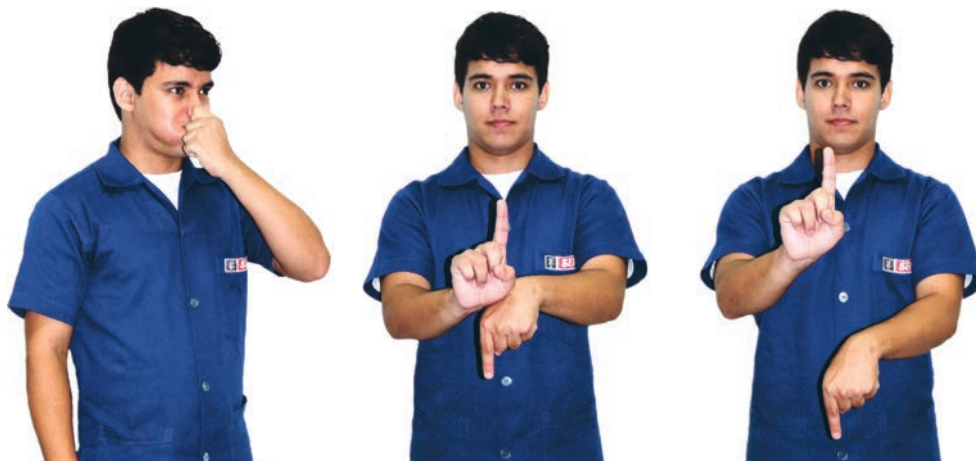

PRESSÕES ANORMAIS



RISCOS QUÍMICOS



VIAS RESPIRATÓRIAS

CUTÂNEA



DIGESTÃO



POEIRA

FUMAÇA



INFLAMÁVEL

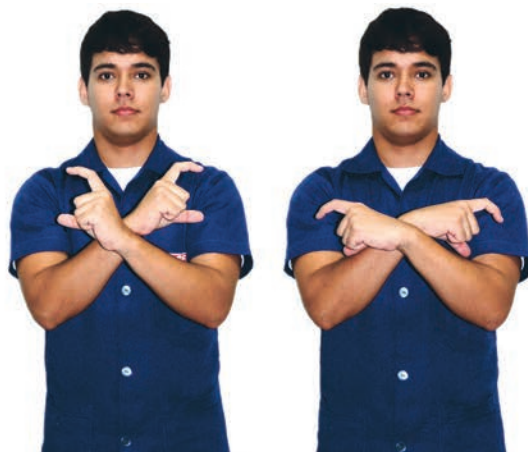

RISCOS BIOLÓGICOS 

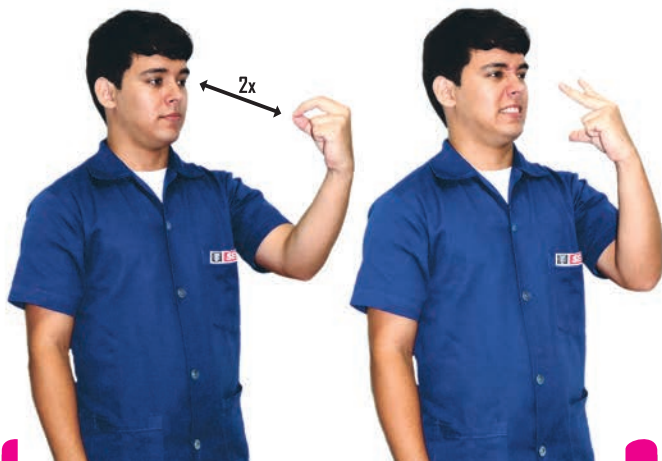

VÍRUS



HOSPITAL



SANITÁRIO



LABORATÓRIO



LIXO





ESGOTO



RISCOS ERGONÔMICOS

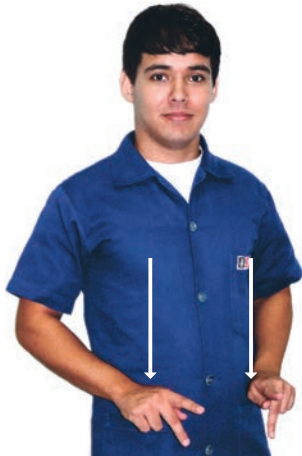

POSTURA

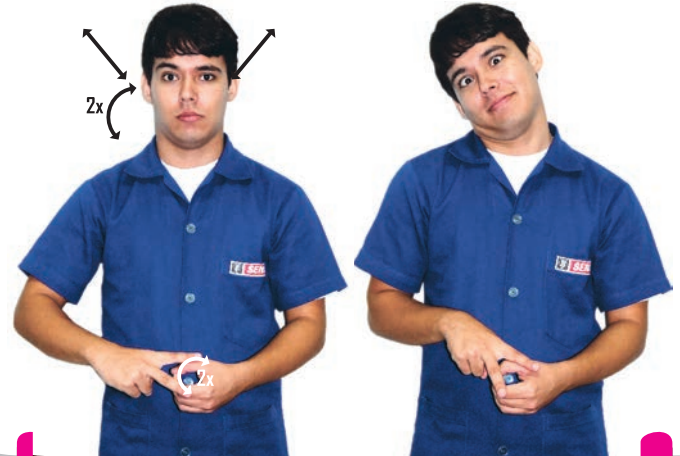

ATIVIDADE REPETITIVA



ESFORÇO FÍSICO



ESTRESS

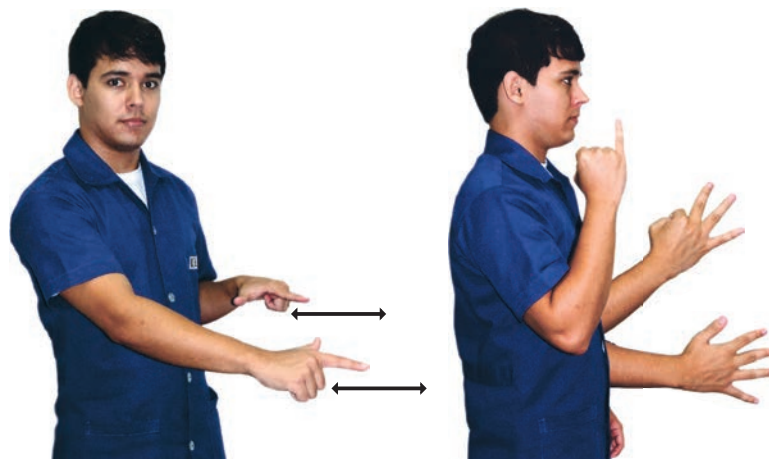

TRABALHO NOTURNO

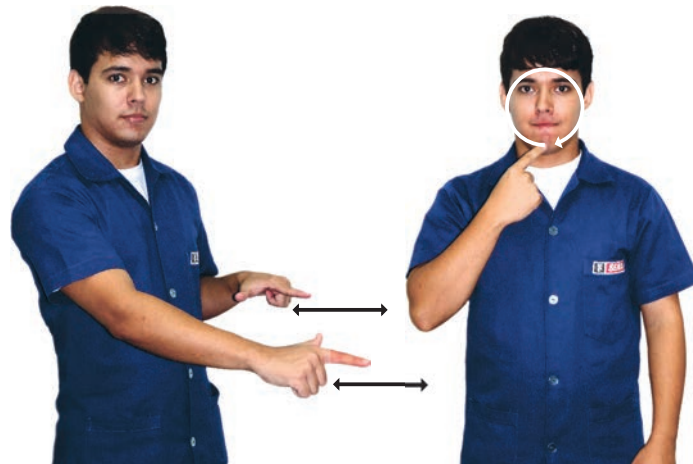

JORNADA DE TRABALHO PROLONGADA



EQUIPAMENTO DE PROTEÇÃO INDIVIDUAL-EPI



CAPACETE

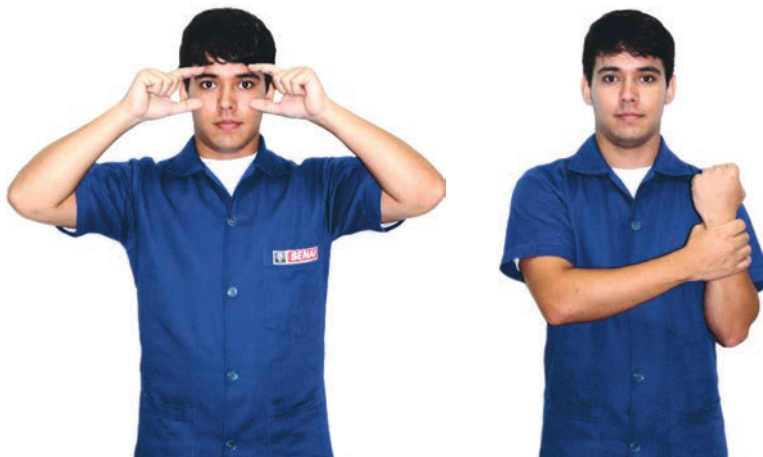

ÓCULOS DE SEGURANÇA



PROTETOR AUDITIVO-CONCHA



PROTETOR AUDITIVO-PLUG



PROTEÇÃO PARA OS MEMBROS SUPERIORES



LUVAS



MANGAS/MANGOTES



PROTEÇÃO DE MEMBROS INFERIORES

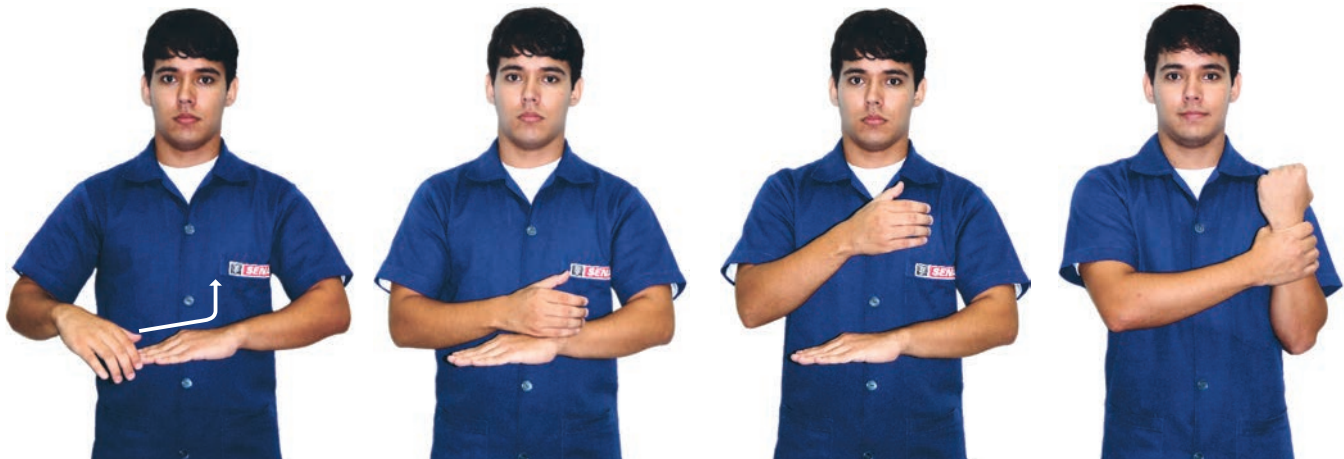

BOTAS DE SEGURANÇA



PROTEÇÃO DO TRONCO



AVENTAL

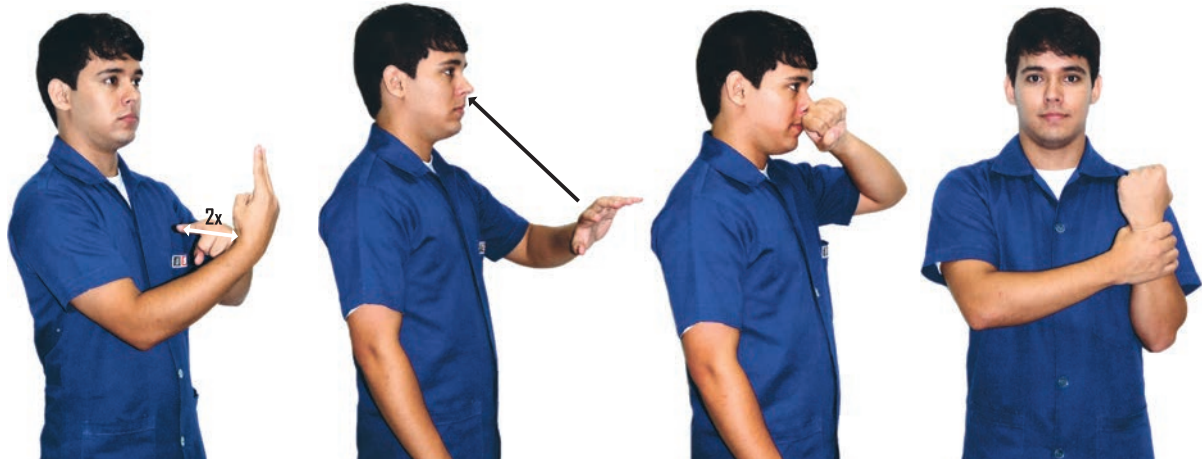

PROTEÇÃO DE VIAS RESPIRATÓRIAS



MÁSCARA

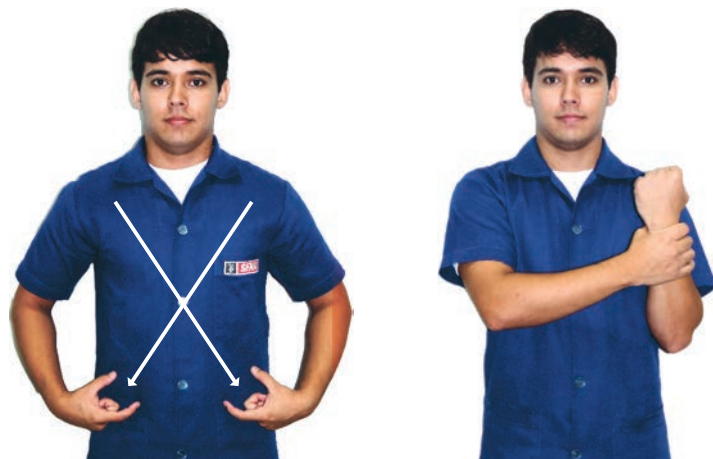

CINTO DE SEGURANÇA



GUARDA E CONSERVAÇÃO DOS EPI'S



INSPEÇÃO DE SEGURANÇA



OBSERVAÇÃO



INFORMAÇÃO





REGISTRO

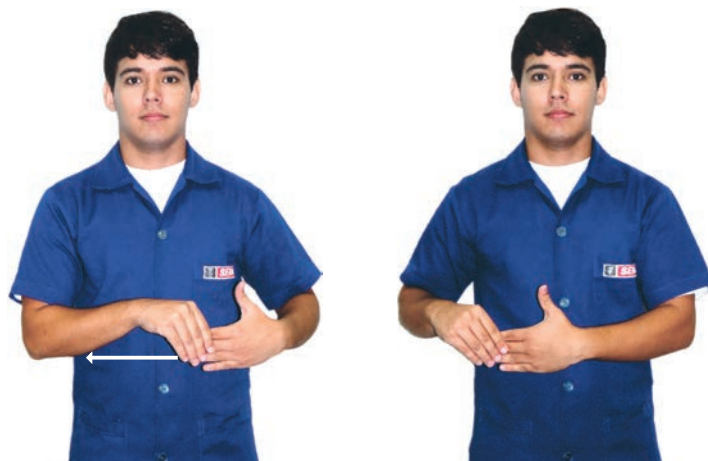

ENCAMINHAMENTO



ACOMPANHAMENTO



RELATÓRIO DE INSPEÇÃO



HIGIENE CORPORAL

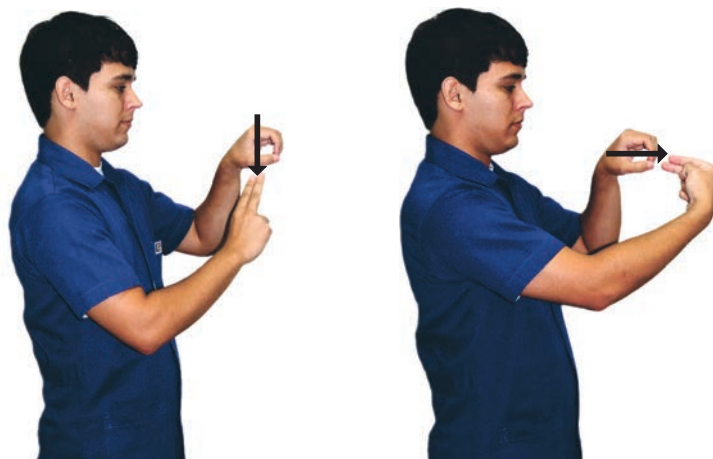

CIPA - COMISSÃO INTERNA DE PREVENÇÃO DE ACIDENTES



PRINCÍPIOS BÁSICOS DE PREVENÇÃO DE INCÊNDIO



PROPAGAÇÃO DO FOGO

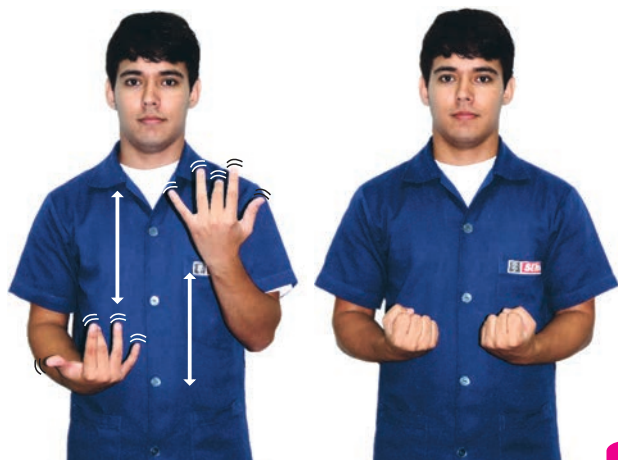

MÉTODOS DE EXTIÇÃO DO FOGO



RESFRIAMENTO



ABAFAMENTO



CLASSES DE INCÊNDIO



CLASSE A



CLASSE B



CLASSE C



CLASSE D



HIDRANTES



CHUVEIROS AUTOMÁTICOS



EXTINTORES



CO2 - GÁS CARBÔNICO



PQS - PÓ QUÍMICO SECO



ÁGUA

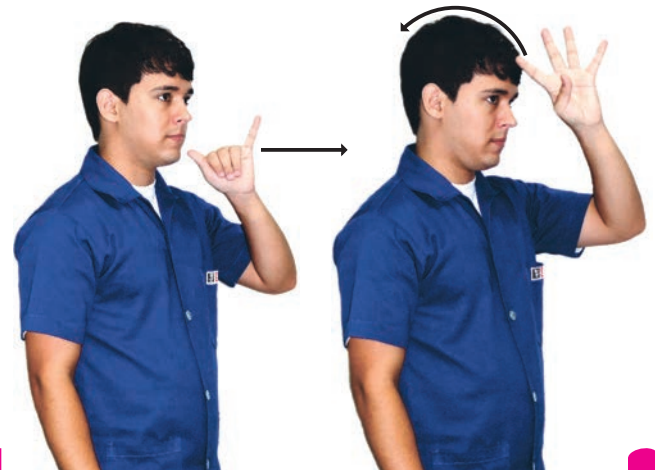

CHAMAR O CORPO DE BOMBEIROS

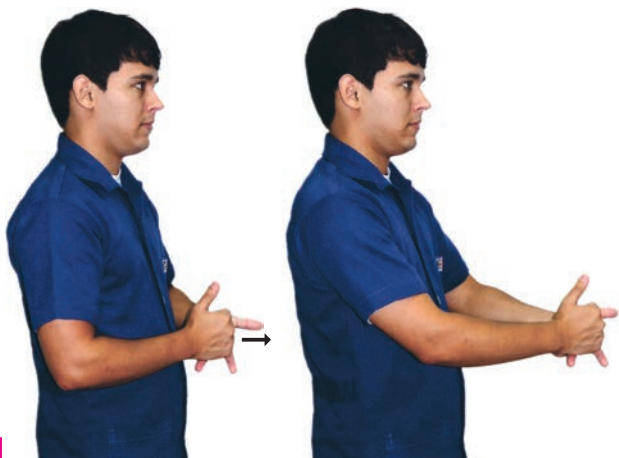

NOÇÕES DE PRIMEIROS SOCORROS

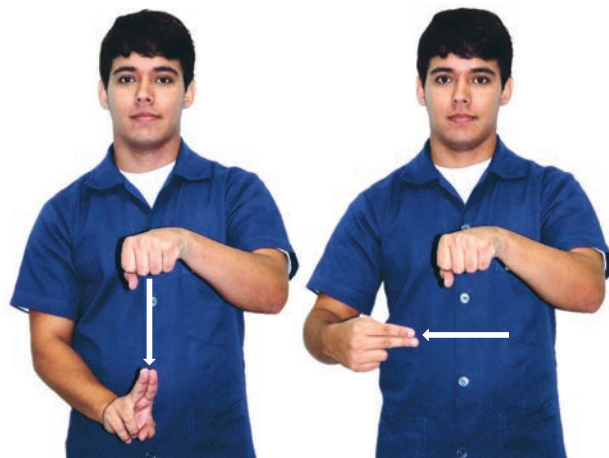

MATERIAL NECESSÁRIO PARA EMERGÊNCIA



ALGODÃO



ATADURA DE GAZE



ESPARADRAPO

COLÍRIO



ÁLCOOL COMUM



LUVAS CIRÚRGICAS



AGULHAS E SERINGAS



SOCORRISTAS



TIPOS DE EMERGÊNCIAS

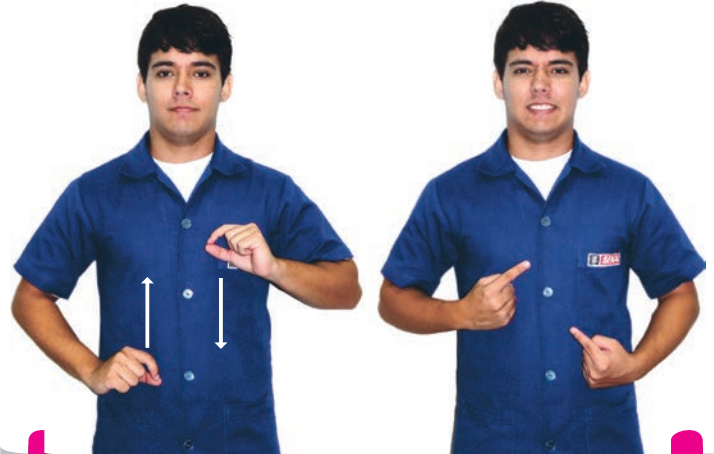

FRATURA



FRATURA FECHADA



FRATURA EXPOSTA



DESMAIO



PARADA CARDÍACA



PARADA RESPIRATÓRIA

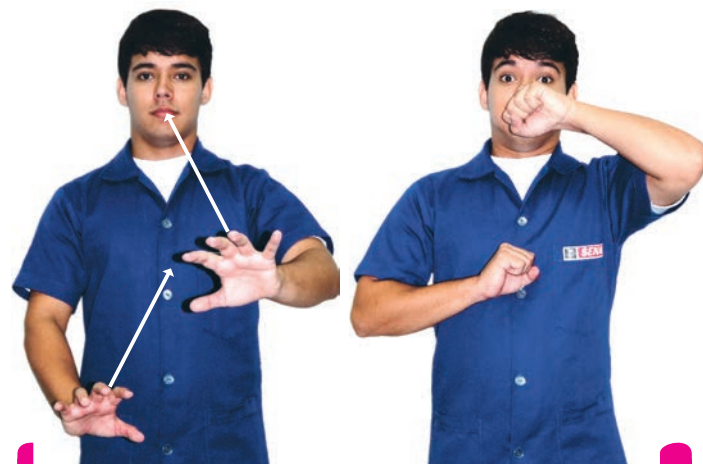

PARADA CARDIORESPIRATÓRIA



VENTILAÇÃO



QUEIMADURAS



QUEIMADURA DE 1º GRAU



QUEIMADURA DE 2º GRAU



QUEIMADURA DE 3º GRAU



FERIMENTOS



TRANSPORTE DE ACIDENTADOS



HEMORRAGIA



HEMORRAGIA NASAL



QUEIMADURAS POR AGENTES FÍSICOS

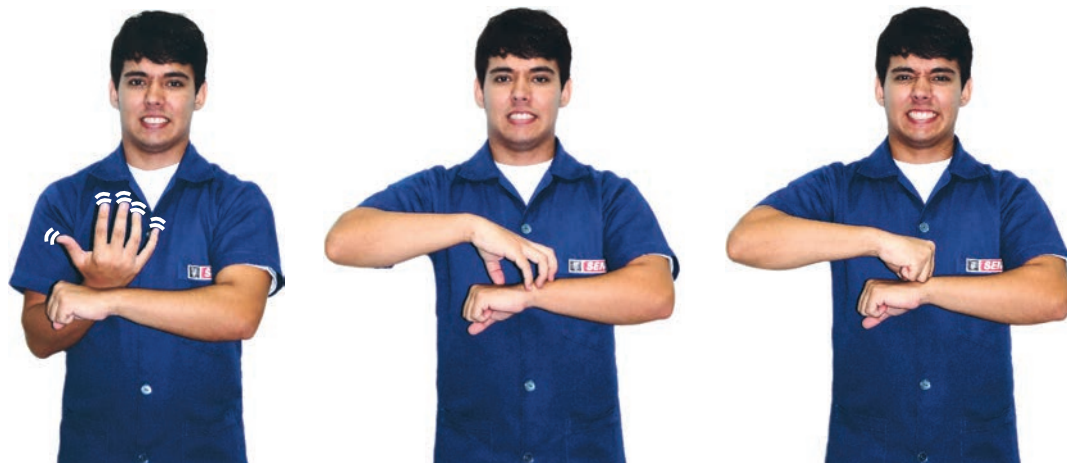

QUEIMADURAS POR AGENTES QUÍMICOS





BANCO DE DADOS



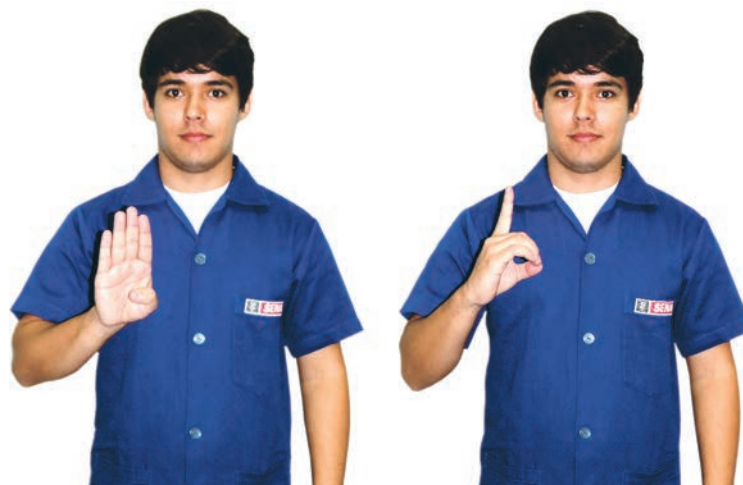

BANCO DE DADOS



ARQUIVO FÍSICO

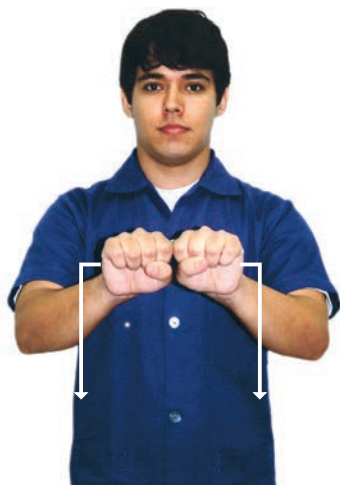

SISTEMA



CONSULTA



ATUALIZAÇÃO



USUÁRIO



SISTEMA GBD

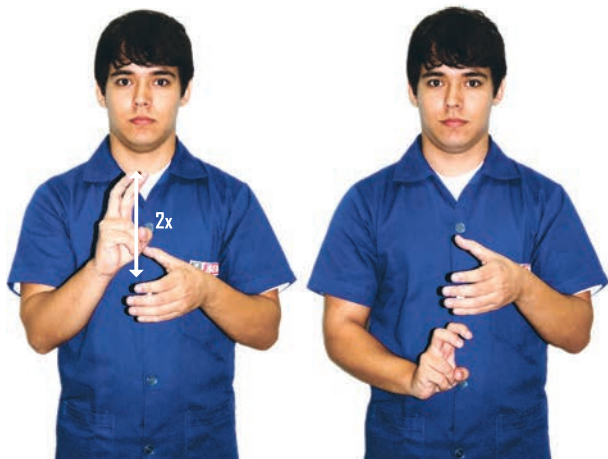

SOFTWARE

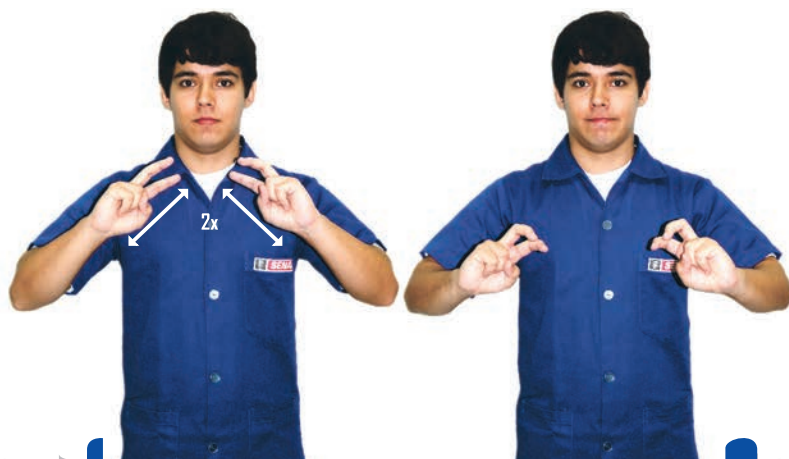

DADOS



VALOR



CAMPO

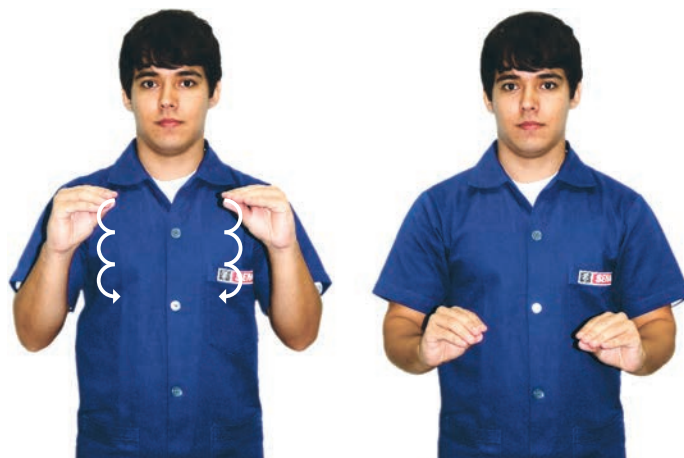

REGISTRO



CADASTRO

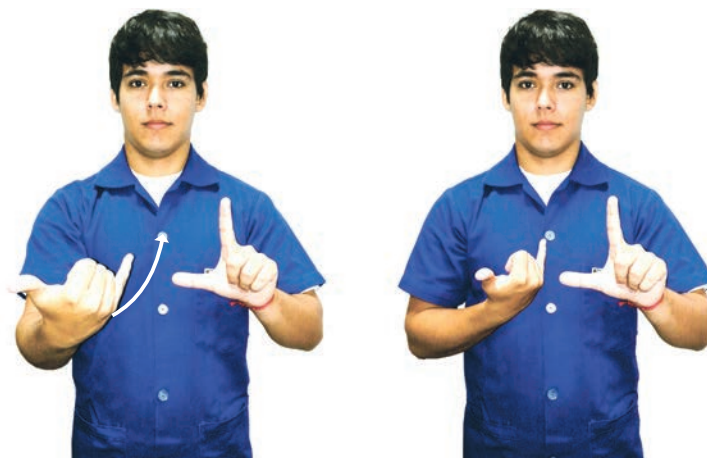

INFORMAÇÃO



MODELO DE BANCO DE DADOS

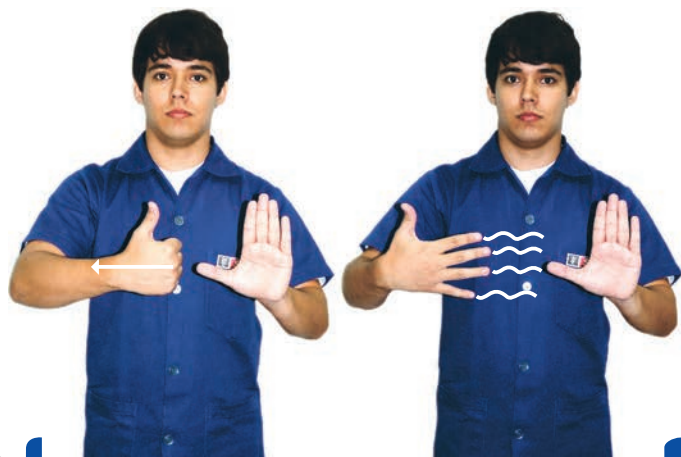

MODELO RELACIONAL

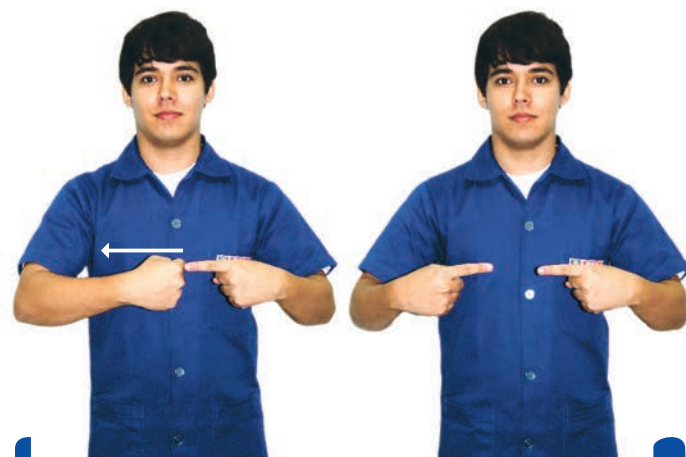

MODELO HIERÁRQUICO

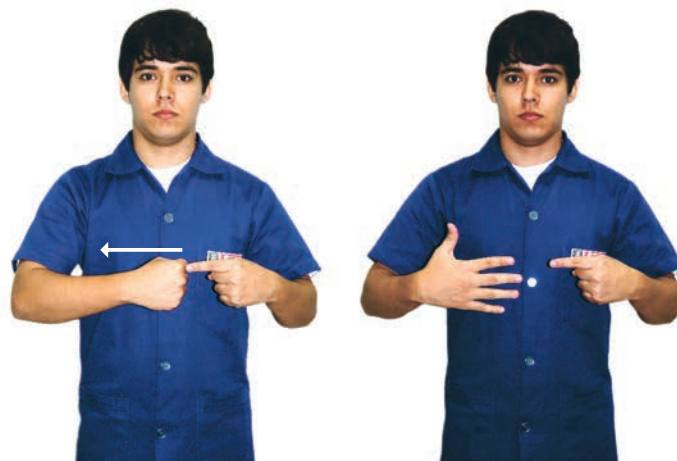

MODELO DE REDE



ESTRUTURA



PROJETO

VISÃO INTERNA

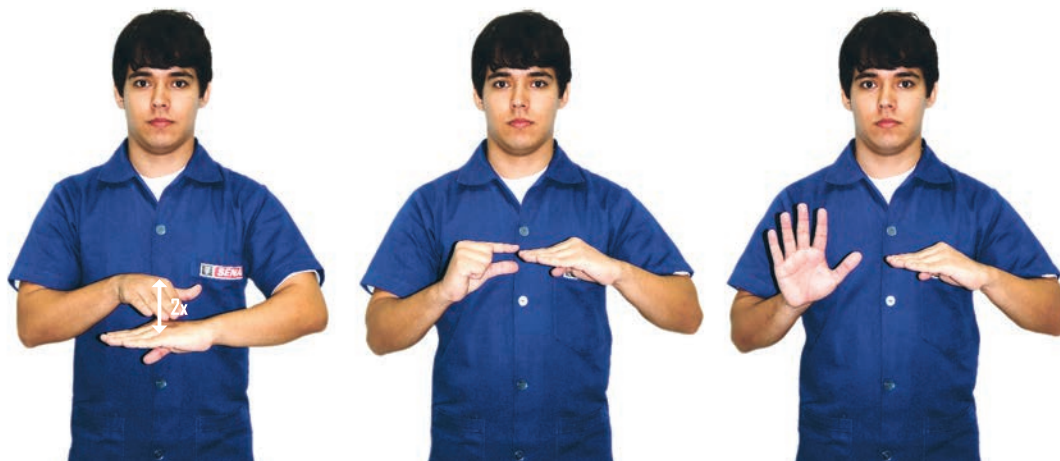

VISÃO CONCEITUAL



VISÃO EXTERNA

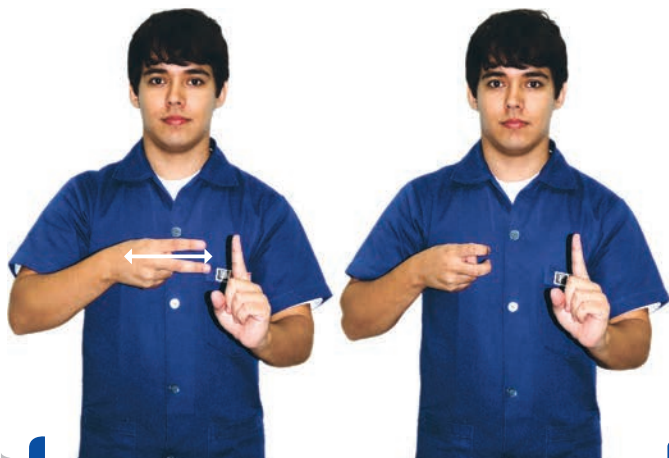

APLICATIVOS

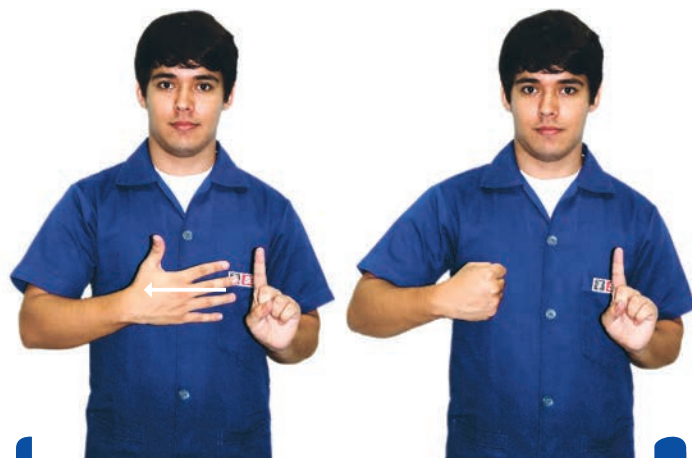

COMPARTILHAR



LINGUAGEM DE OPERAÇÃO (DDL)

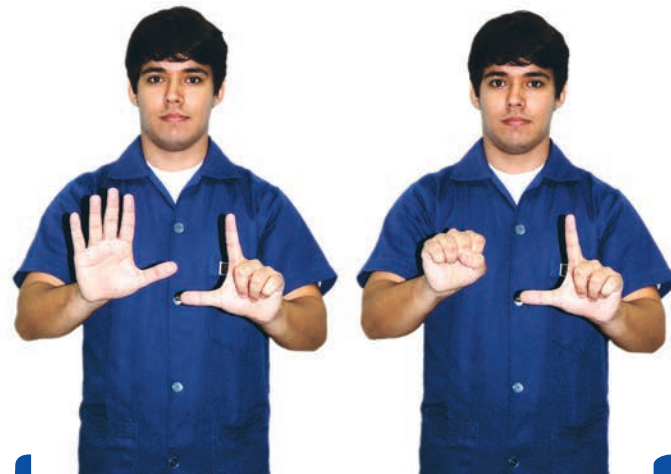

LINGUAGEM DE OPERAÇÃO (DML)

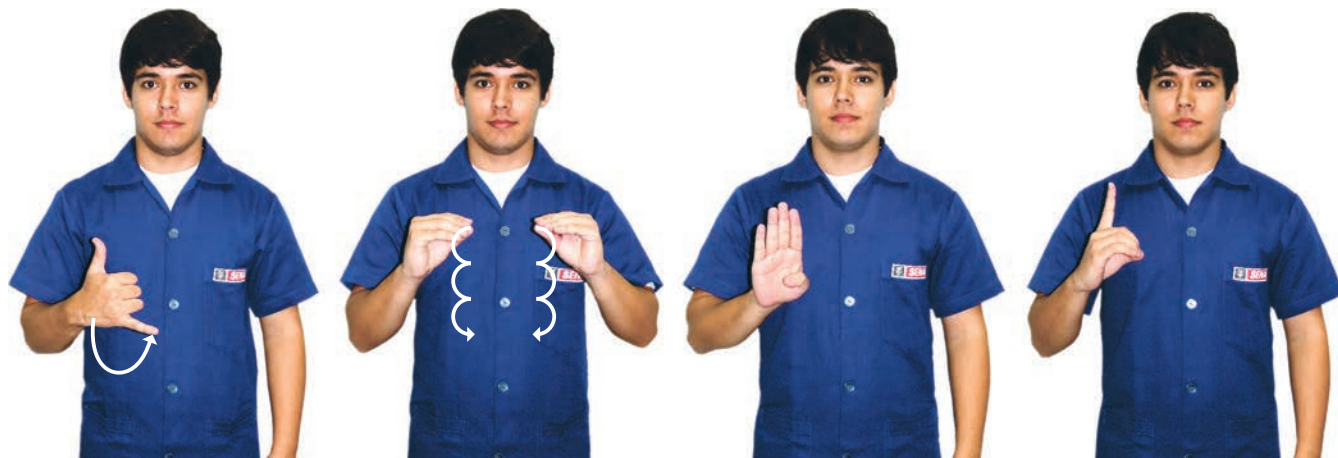

VANTAGENS DO BANCO DE DADOS



ACESSO

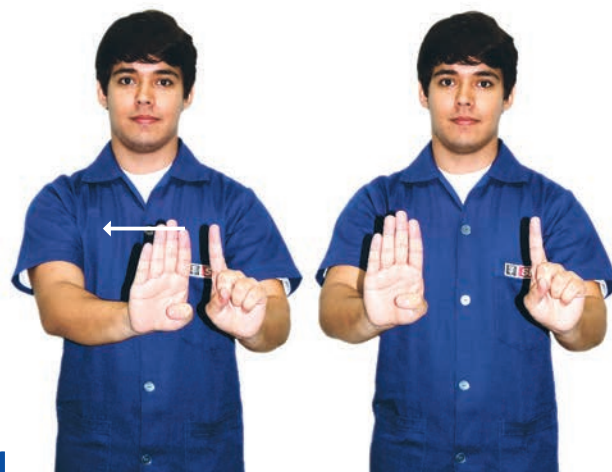

SISTEMA TRADICIONAL



ÍNDICE



ENTIDADE



PROGRAMAÇÃO DE APLICATIVOS

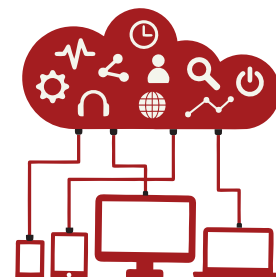



PROGRAMAÇÃO I



JAVA



LINGUAGEM DE PROGRAMAÇÃO



MÁQUINA VIRTUAL JAVA

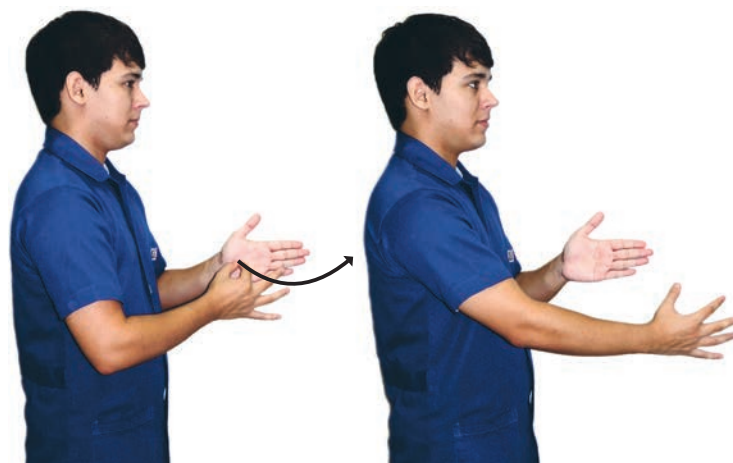

GARBAGE COLLECTION



ESTRUTURA BÁSICA DE UM PROGRAMA

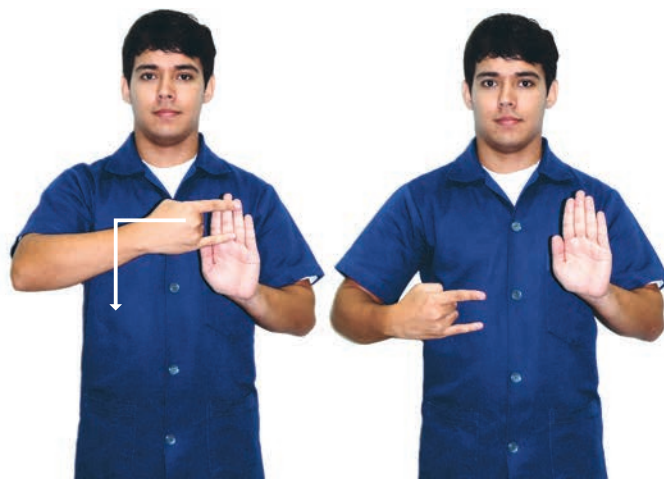

PRINCÍPIOS BÁSICOS DA LINGUAGEM



MEMBROS DE UMA CLASSE



MÉTODO MAIN

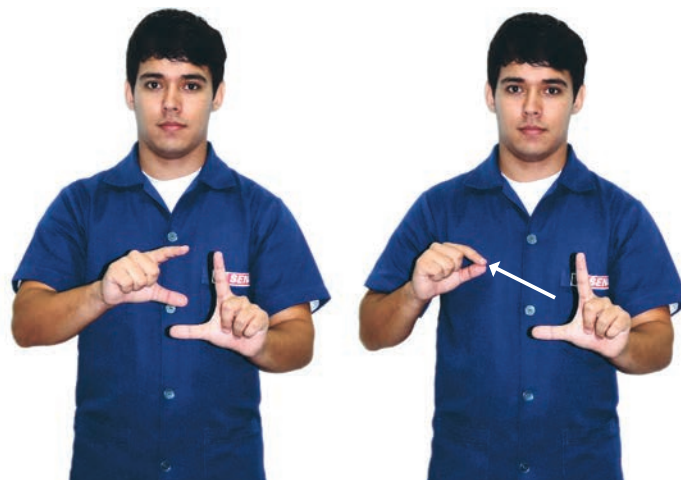

MODIFICADORES DE ACESSO PROTEGIDO

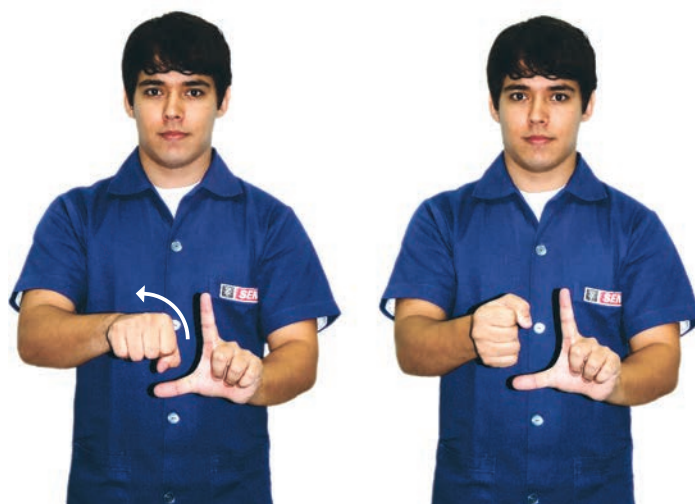

MODIFICADORES DE ACESSO PRIVADO

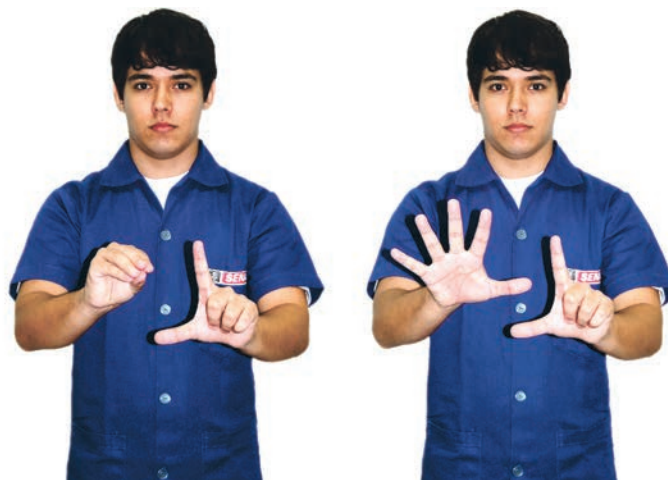

MODIFICADORES DE ACESSO PÚBLICO



CONVENÇÃO DE NOMES

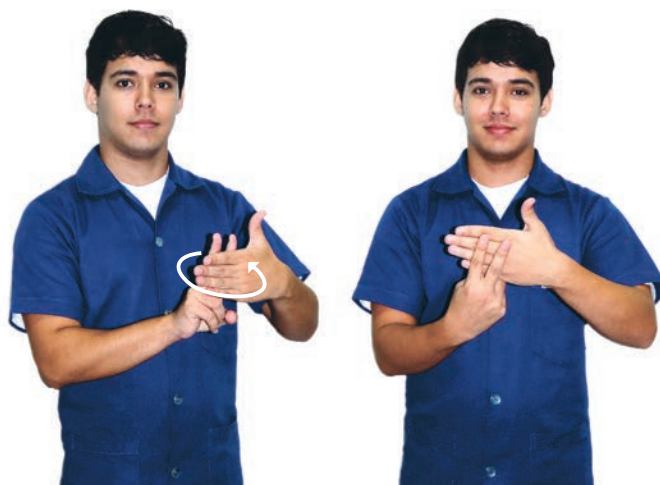

COMPILAÇÃO E EXECUÇÃO DE PROGRAMAS



VARIÁVEIS

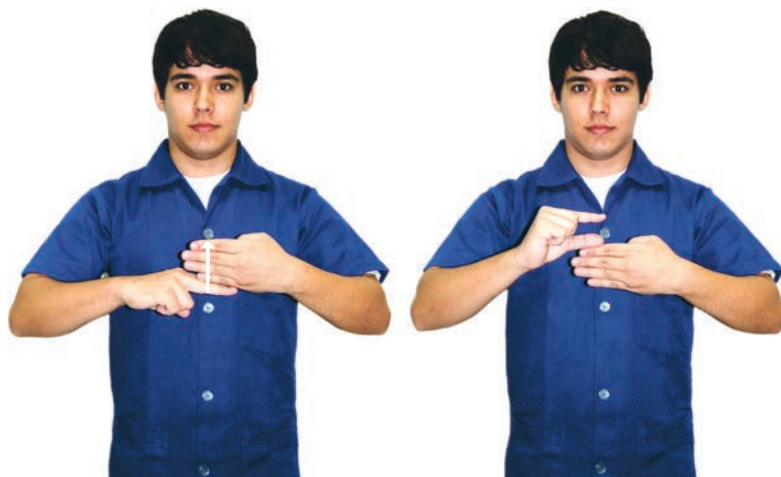

NOME DE VARIÁVEIS

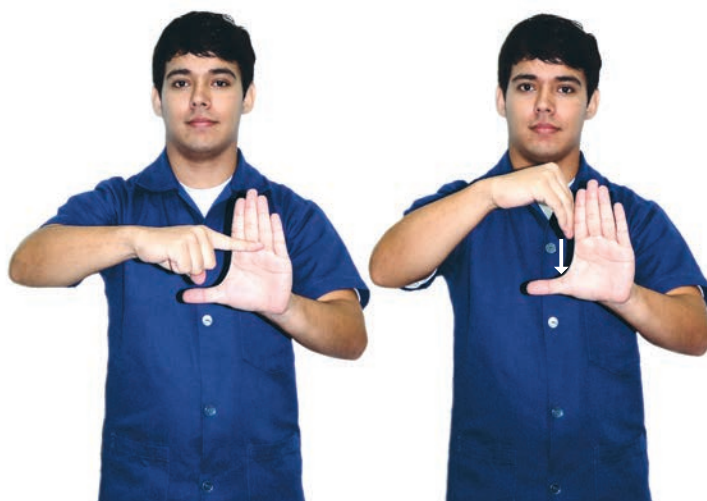

TIPOS DE DADOS



ESCOPO DE VARIÁVEIS

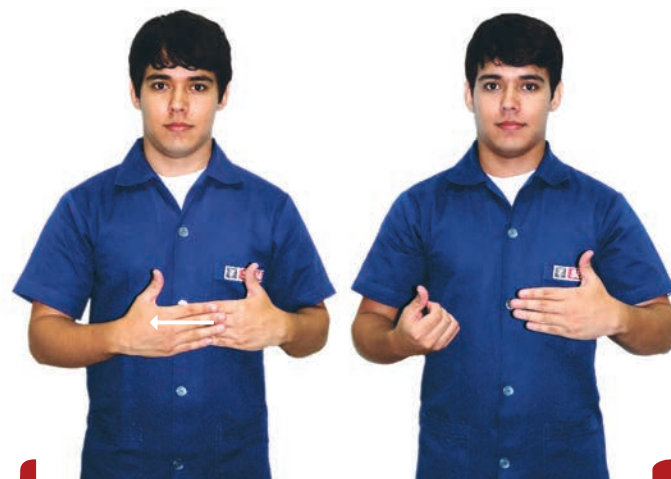

OPERADORES



COMPILADOR



CONSTANTES

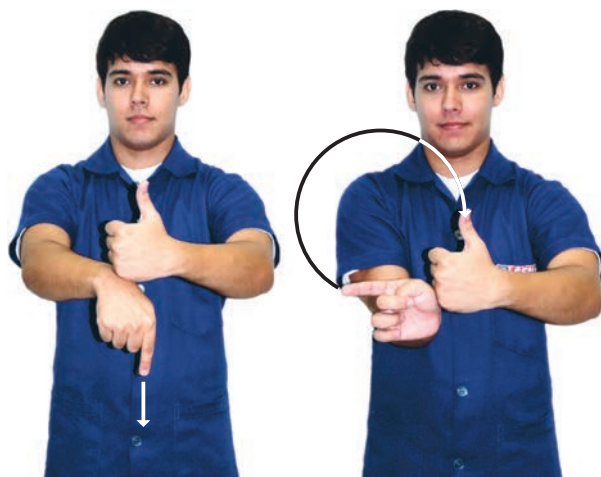

CONTROLE DE FLUXO



COMANDO IF - ELSE



COMANDO SWITCH



COMANDO WHILE



COMANDO DO - WHILE

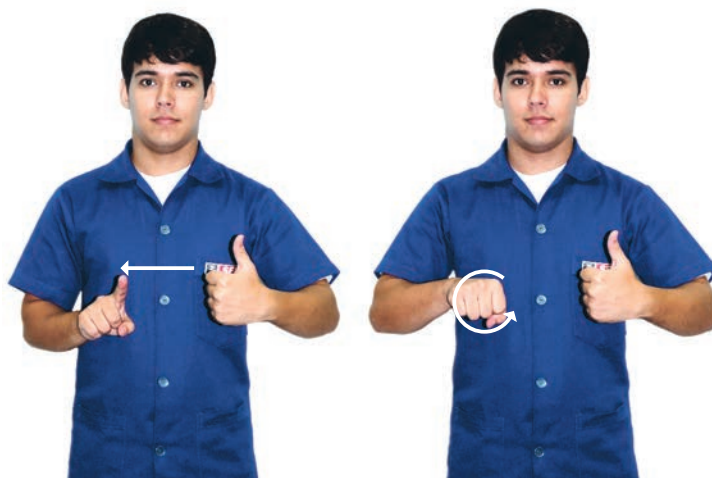

COMANDO FOR

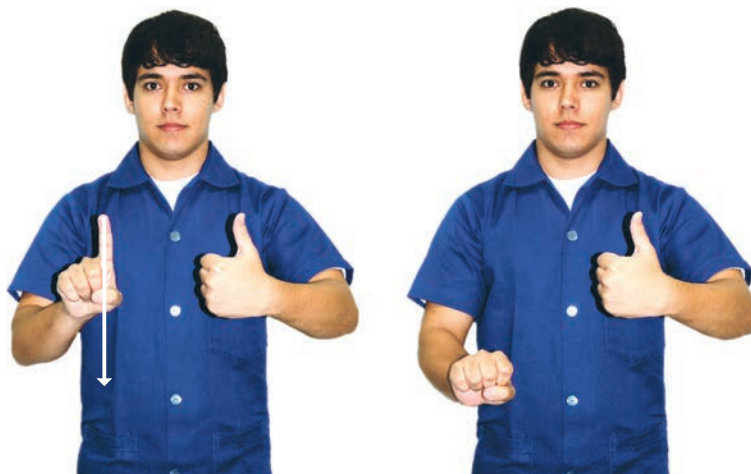

COMANDO BREAK



COMANDO CONTINUE



MÉTODOS



MODIFICADORES DE ACESSO



NOME DE MÉTODOS

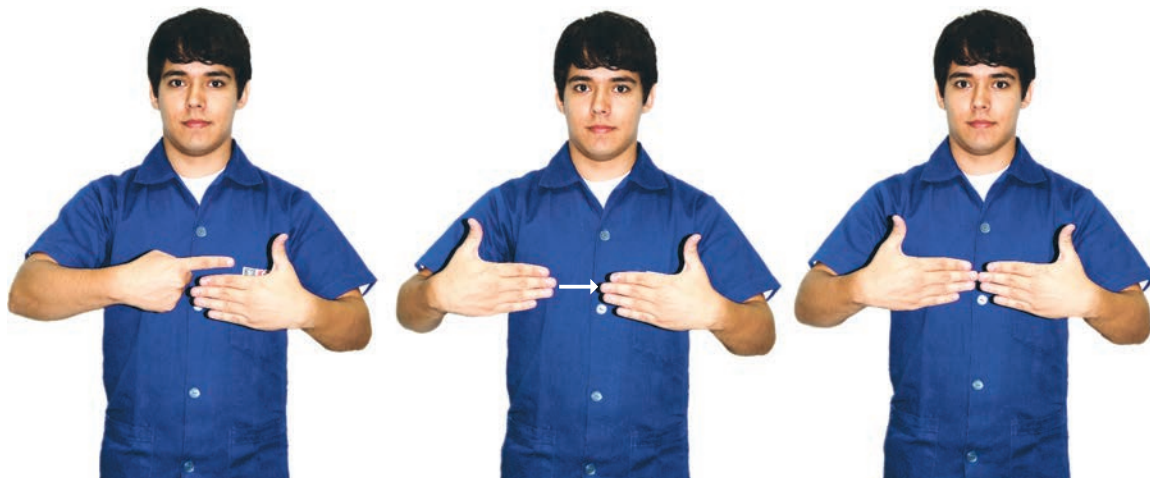

ARGUMENTOS

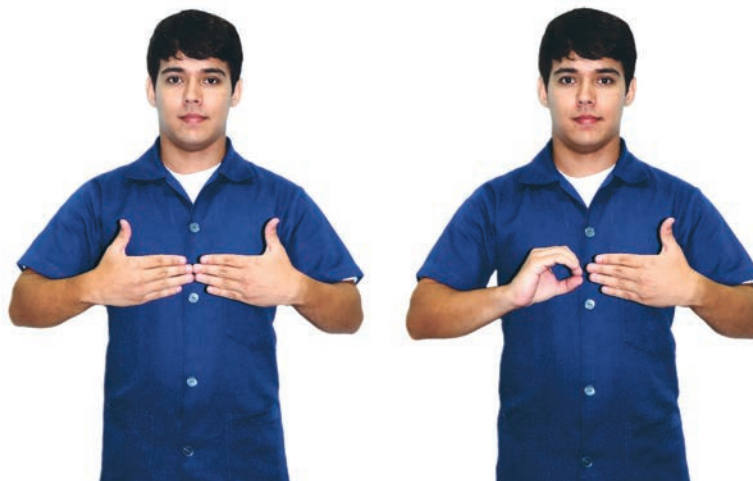

RETORNANDO VALOR A PARTIR DE UM MÉTODO



CLASSE E OBJETOS EM JAVA

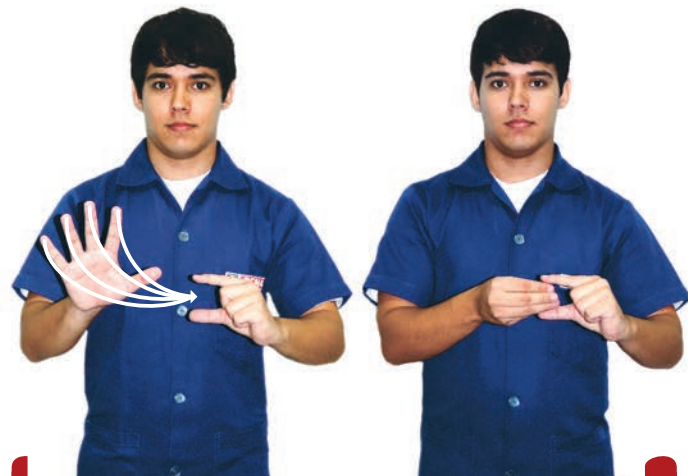

ENCAPSULAMENTO



CONSTRUTORES

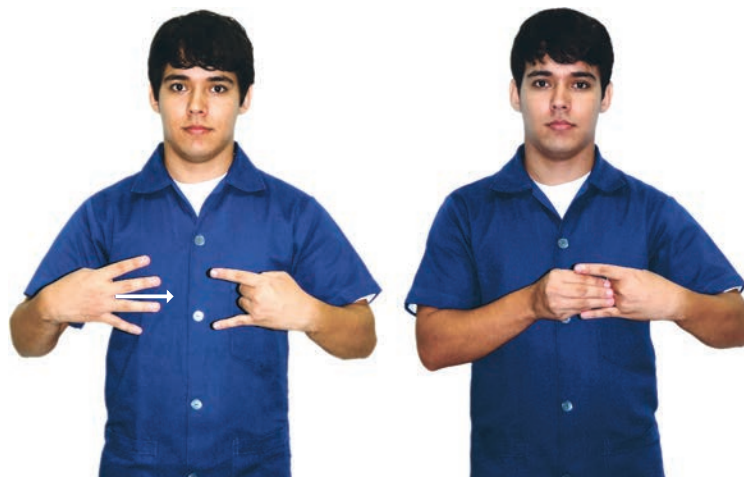

PACOTES

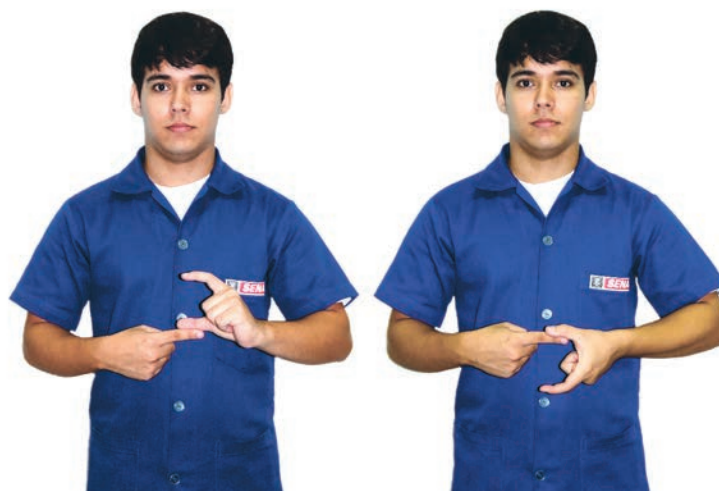

DESCONSTRUTORES



MÉTODO FINALIZE

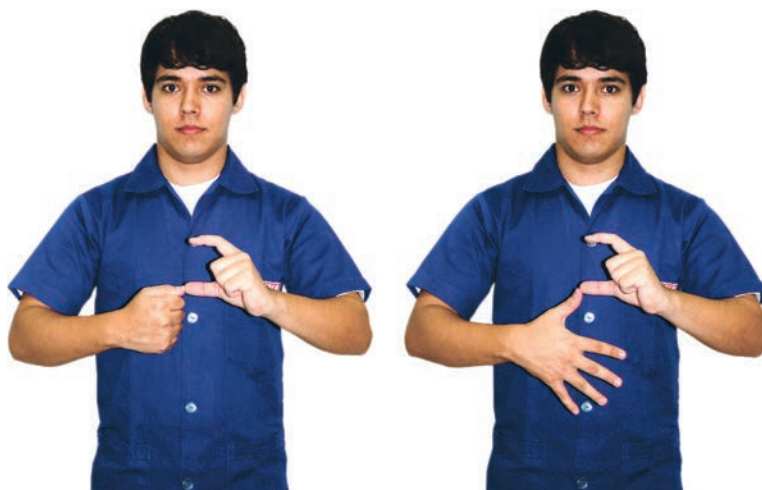

ATRIBUTOS

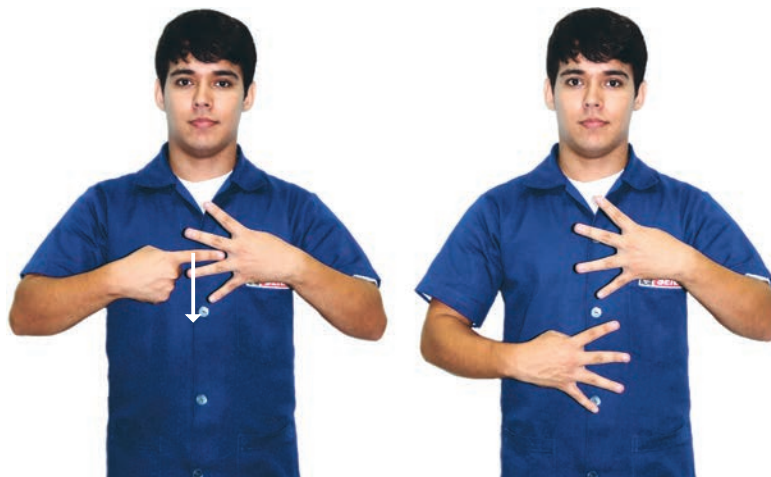

HERANÇA

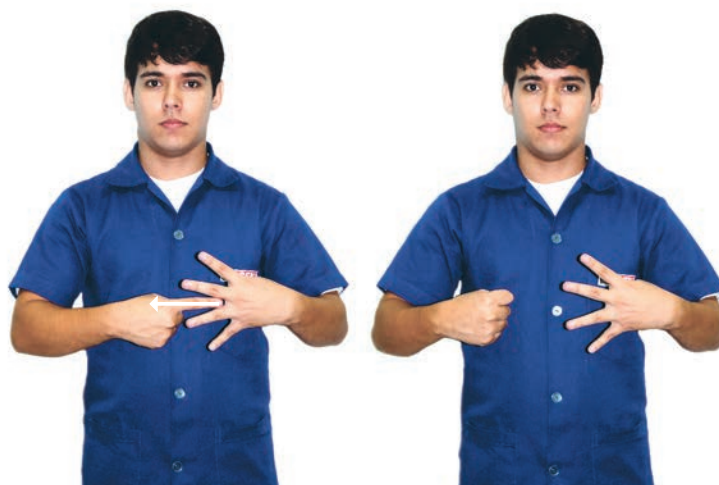

CLASSE FINAL

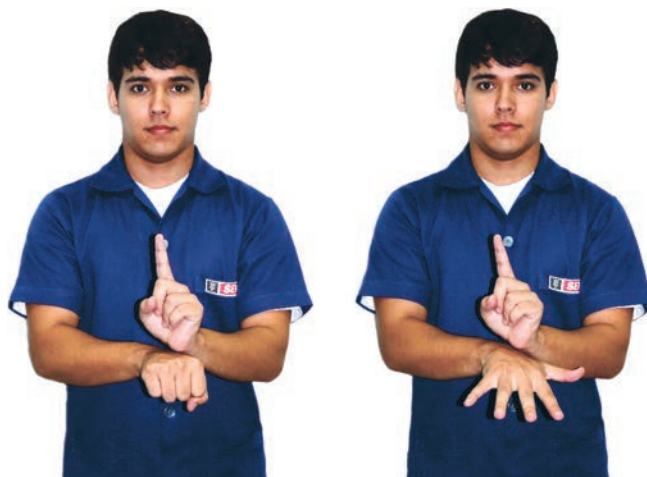

POLIMORFISMO



CLASSES ABSTRATAS

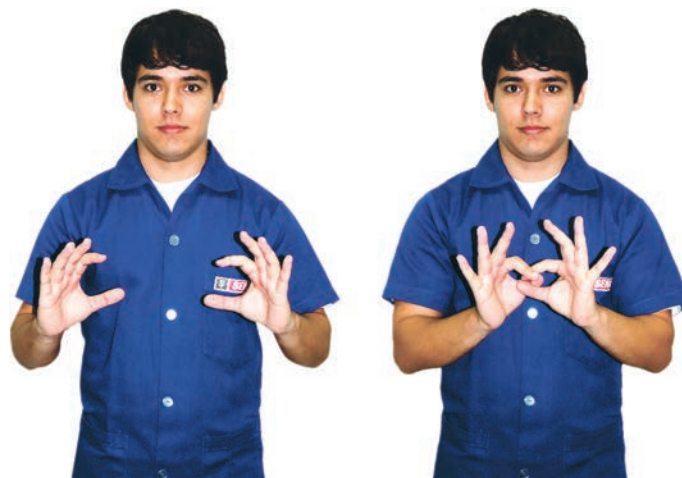

INTERFACES

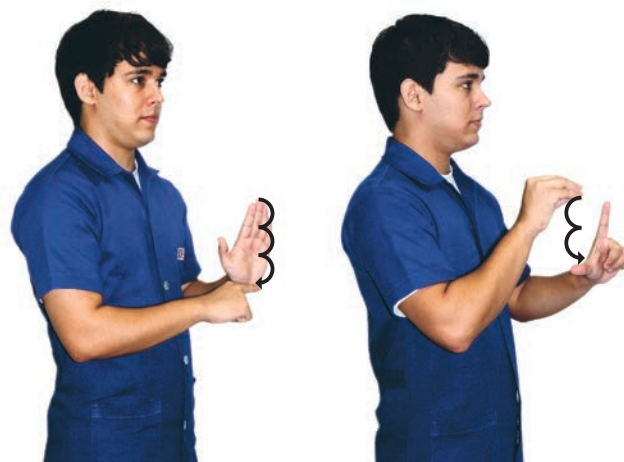

PROGRAMAÇÃO VISUAL BÁSICA

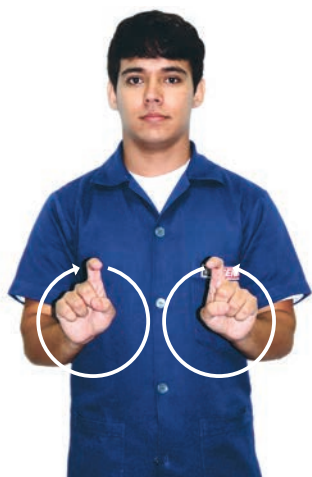

FRAMES/JANELAS



CONTAINERS



GERENCIADORES DE LAYOUT

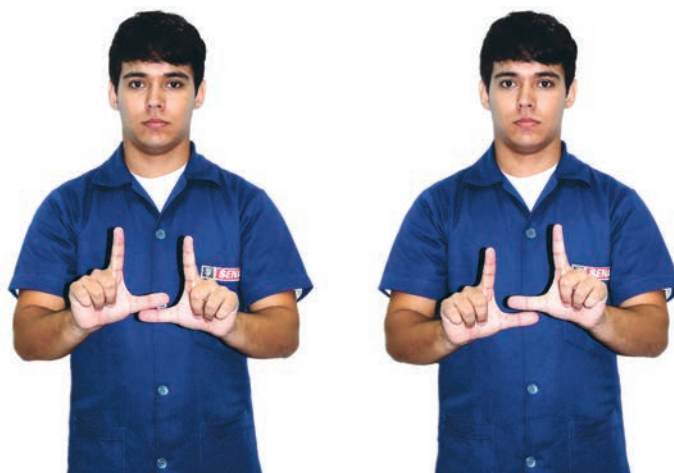

BORDAS

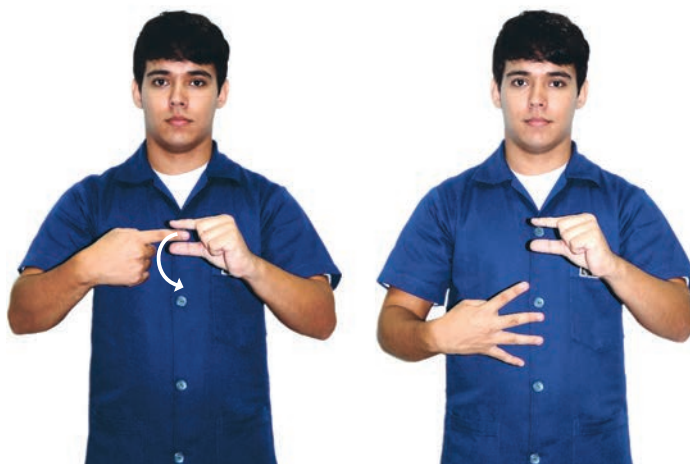

CAIXA DE COMBINAÇÃO



CAIXA DE LISTAGEM

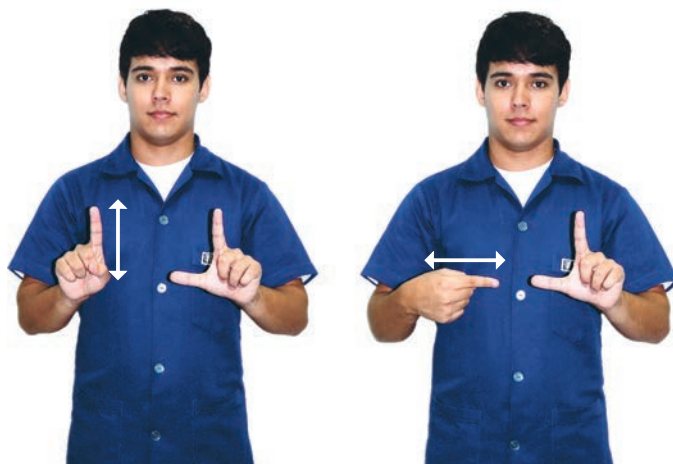

BARRA DE CONTROLE DESLIZANTE



ABAS ROTULADAS



CAIXA DE DIÁLOGO



MENU



ÁREA DE TEXTO



MENU



ÁREA DE TEXTO



MOUSE



DEFAULT_CURSOR



HAND_CURSOR



APLICAÇÕES MDI-FRAMES INTERNOS



APLICAÇÕES MDI - MOBILIDADE DA BARRA DE FERRAMENTAS

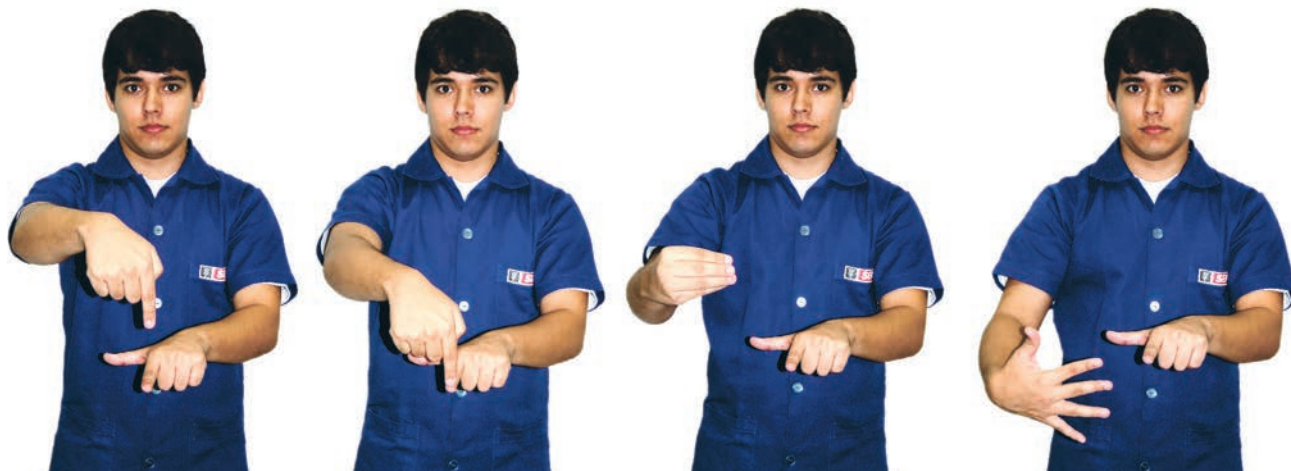

APLICAÇÕES MDI-MENU FLUTUANTE



TABELA FRAME



BANCO DE DADOS: CONECTIVIDADE UTILIZANDO JDBC

REFERÊNCIAS

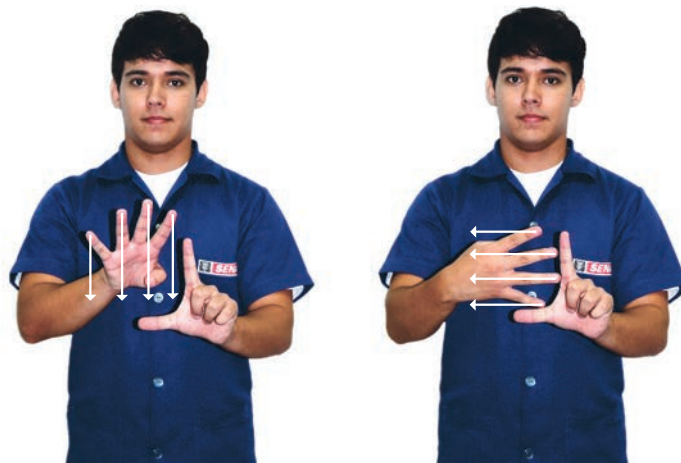
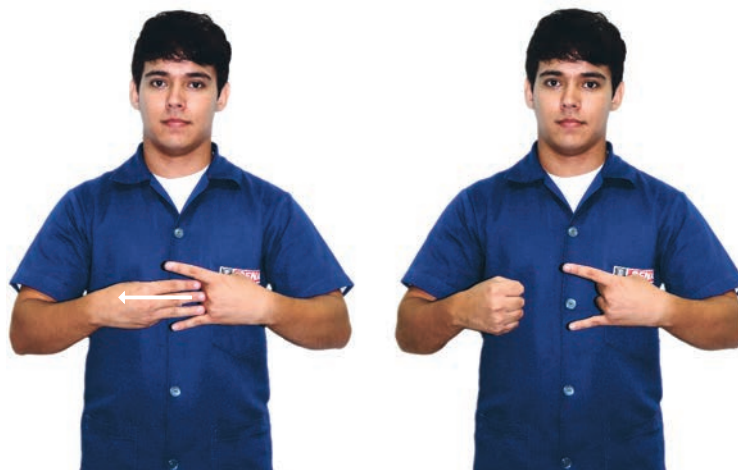
BRASIL. Lei nº 10.436, de 24 de abril de 2002. Dispõe sobre a Língua Brasileira de Sinais - Libras e dá outras providências. Disponível em: http://www.planalto.gov.br/ccivil_03/leis/2002/110436.htm. Acesso em: 19 ago. 2014.

CAPOVILLA, Fernando; RAPHAEL, Walkiria Duarte. Dicionário Enciclopédico Ilustrado Trilingue da Língua de Sinais Brasileira. São Paulo: Editora da universidade de São Paulo (Edusp), 2001.

_____. Enciclopédia da Língua Brasileira de Sinais: o mundo dos surdos em libras. São Paulo: Editora da Universidade de São Paulo (Edusp), 2001.

CONVENÇÃO SOBRE OS DIREITOS DAS PESSOAS COM DEFICIÊNCIA. Sistema Nacional de Informações sobre Deficiência – SICORDE. Disponível em: www.presidencia.gov.br/sedh/corde. Acesso em: 19 ago. 2014.

GLOSSÁRIO ALFABÉTICO

@.....	49	ATRIBUIÇÃO.....	58
15 PRIMEIROS DIAS DE AFASTAMENTO PAGOS PELA EMPRESA.....	85	ATRIBUTOS.....	162
ABAFAMENTO.....	116	ATUALIZAÇÃO.....	132
ABAS ROTULADAS.....	170	AUTOCONFIANÇA.....	89
ACESSO.....	141	AUTORIDADE DA EMPRESA.....	81
ACIDENTE DE TRABALHO.....	77	AVENTAL.....	108
ACIDENTE.....	84	BANCO DE DADOS.....	131
ACOMPANHAMENTO.....	113	BANCO DE DADOS: CONECTIVIDADE UTILIZANDO JDBC.....	175
ADIÇÃO.....	59	BARRA DE CONTROLE DESLIZANTE.....	169
AFASTAMENTO PERMANENTE DO TRABALHO.....	80	BARRA DE FERRAMENTAS.....	32
AFASTAMENTO TEMPORÁRIO DO TRABALHO.....	80	BARRA DE TAREFAS.....	27
ÁGUA.....	119	BIBLIOTECA SWING.....	167
AGULHAS E SERINGAS.....	122	BORDAS.....	168
ÁLCOOL COMUM.....	122	BOTAS DE SEGURANÇA.....	107
ALCOOLISMO.....	87	BRASIL.....	48
ALFANUMÉRICOS.....	58	CABEÇALHO.....	39
ALGODÃO.....	120	CADASTRO.....	135
ALINHAMENTO À DIREITA.....	37	CAIXA DE COMBINAÇÃO.....	168
ALINHAMENTO À ESQUERDA.....	37	CAIXA DE DIÁLOGO.....	170
ANÁLISE DOS ACIDENTES.....	92	CAIXA DE LISTAGEM.....	169
APLICAÇÕES MDI-FRAMES INTERNOS.....	173	CÁLCULO.....	44
APLICAÇÕES MDI-MENU FLUTUANTE.....	174	CALOR.....	93
APLICAÇÕES MDI-MOBILIDADE DA BARRA DE FERRAMENTAS.....	174	CÂMERA DIGITAL.....	25
APLICATIVOS.....	140	CAMPO.....	134
APÓS 15 DIAS, O INSS PAGA ATÉ O RETORNO DO FUNCIONÁRIO AO TRABALHO.....	85	CAPACETE.....	104
ÁREA DE TEXTO.....	171	CARACTERES.....	57
ÁREA DE TRABALHO.....	31	CAUSAS DE ACIDENTES.....	85
ARGUMENTOS.....	159	CD.....	21
ARMAZENAR.....	19	CÉLULAS.....	44
ARQUIVO FÍSICO.....	131	CENTRALIZADO.....	37
ARQUIVO.....	28	CHAMAR O CORPO DE BOMBEIROS.....	119
ATADURA DE GAZE.....	121	CHUVEIROS AUTOMÁTICOS.....	118
ATALHO.....	41	CINTO DE SEGURANÇA.....	110
ATIVIDADE REPETITIVA.....	101	CIPA-COMISSÃO INTERNA DE PREVENÇÃO DE ACIDENTES.....	114
ATOS INSEGUROS.....	86	CLASSE A.....	117
		CLASSE B.....	117
		CLASSE C.....	117

CLASSE D.....	118	CONSULTA.....	132
CLASSE FINAL.....	163	CONTAINERS.....	166
CLASSES ABSTRATAS.....	164	CONTROLE DE FLUXO.....	154
CLASSES DE INCÊNDIO.....	117	CONVENÇÃO DE NOMES.....	150
CLASSES E OBJETOS EM JAVA.....	160	COPIAR.....	35
CO2 - GÁS CARBÔNICO.....	119	CUTÂNEA.....	96
COLAR.....	34	DADOS.....	134
COLETOR.....	19	DEFAULT_CURSOR.....	172
COLÍRIO.....	121	DESAJÚSTE PSICOLÓGICO E SOCIAL.....	88
COLUNAS.....	44	DESFAZER.....	35
COMANDO BREAK.....	157	DESIGN DO SLIDE.....	41
COMANDO CONTINUE.....	157	DESINSTALAR.....	29
COMANDO DO-WHILE.....	156	DESMALD.....	124
COMANDO FOR.....	156	DESTRUTORES.....	161
COMANDO IF-ELSE.....	154	DETALHADO.....	53
COMANDO SWITCH.....	155	DIFERENTE DE.....	63
COMANDO WHILE.....	155	DIGESTÃO.....	97
COMENTÁRIOS.....	57	DOCUMENTOS.....	26
COMERCIAL.....	46	DOENÇA PROFISSIONAL.....	83
COMPARTILHAR.....	140	DOWNLOAD.....	31
COMPILAÇÃO E EXECUÇÃO DE PROGRAMAS.....	151	DRIVE DE CD/DVD.....	24
COMPILADOR.....	153	DVD.....	21
COMPUTADOR.....	19	EDUCACIONAL.....	47
CONDICIONAL COMPOSTA.....	67	EMAIL.....	28
CONDICIONAL ENCADEADA HETEROGÊNEAS.....	68	ENCAMINHAMENTO.....	112
CONDICIONAL ENCADEADA HOMOGÊNEAS.....	69	ENCAPSULAMENTO.....	160
CONDICIONAL ENCADEADA SIMPLES.....	68	ENTIDADE.....	142
CONDICIONAL SIMPLES.....	67	ENTRADA.....	20
CONDIÇÕES INSEGURAS.....	89	EQUIPAMENTO DE PROTEÇÃO INDIVIDUAL - EPI.....	103
CONEXÕES DE REDE.....	29	ESCOPO DE VARIÁVEIS.....	153
CONEXÕES TRASEIRAS DO COMPUTADOR.....	22	ESFORÇO FÍSICO.....	101
CONFIGURAÇÕES.....	45	ESGOTO.....	100
CONJUNTO DE REGISTROS.....	74	ESPAÇO ENTRE LINHAS.....	38
CONSTANTE LITERAL.....	56	ESPARADRAPO.....	121
CONSTANTE NUMÉRICA.....	56	ESTRESS.....	102
CONSTANTES.....	153	ESTRUTURA BÁSICA DE UM PROGRAMA.....	147
CONSTRUTORES.....	160	ESTRUTURA DE DADOS HOMOGÊNEAS-MULTIDIMENSIONAIS-	

MATRIZ.....	72	HEMORRAGIA.....	126
ESTRUTURA DE DADOS HOMOGÊNEAS-REGISTROS.....	73	HERANÇA.....	163
ESTRUTURA DE DADOS HOMOGÊNEAS-UNIDIMENSIONAL-VETOR.....	72	HIDRANTES.....	118
ESTRUTURA DE DADOS.....	71	HIGIENE CORPORAL.....	114
ESTRUTURA.....	138	HOSPITAL.....	98
ESTRUTURAS DE REPETIÇÃO.....	69	ÍCONES.....	25
ESTRUTURAS NO FIM.....	70	IGUAL A.....	62
ESTRUTURAS NO INÍCIO.....	69	ILUMINAÇÃO.....	93
ESTRUTURAS NO MEIO.....	70	IMAGEM.....	38
EXCEL.....	43	IMPRESSORA.....	32
EXPRESSÕES LÓGICAS.....	61	ÍNDICE.....	142
EXTINTORES.....	118	INEXPERIÊNCIA/FALTA CONHECIMENTO.....	86
FADIGA.....	87	INFLAMÁVEL.....	98
FAVORITOS.....	30	INFORMAÇÃO.....	111
FECHAR.....	28	INFORMAÇÃO.....	136
FERIMENTOS.....	126	INSPEÇÃO DE SEGURANÇA.....	111
FERRAMENTAS.....	35	INSTALAR.....	29
FONTE DE ALIMENTAÇÃO.....	23	INTERFACE GRÁFICA COM O USUÁRIO.....	167
FONTE.....	36	INTERFACES.....	165
FÓRMULAS.....	45	INTERIOR DO COMPUTADOR.....	23
FRAMES/JANELAS.....	166	INTERNET.....	30
FRATURA EXPOSTA.....	123	INVESTIGAÇÃO DE ACIDENTES.....	91
FRATURA FECHADA.....	123	ITÁLICO.....	37
FRATURA.....	123	JAVA.....	145
FRIO.....	94	JORNADA DE TRABALHO PROLONGADA.....	103
FUMAÇA.....	97	JUSTIFICADO.....	38
FUNÇÕES.....	61	LABORATÓRIO.....	99
GABINETE.....	20	LAYOUT.....	42
GARBAGE COLLECTION.....	147	LESÃO CORPORAL.....	78
GERENCIADORES DE LAYOUT.....	166	LINGUAGEM DE OPERAÇÃO (DDL).....	140
GOOGLE.....	48	LINGUAGEM DE OPERAÇÃO (DML).....	140
GOVERNAMENTAL.....	48	LINGUAGEM DE PROGRAMAÇÃO.....	146
GRÁFICO.....	43	INHAS.....	44
GUARDA E CONSERVAÇÃO DOS EPI's.....	110	LINUX.....	25
HAND_CURSOR.....	173	LIXEIRA.....	30
HEMORRAGIA NASAL.....	127	LIXO.....	99
		LÓGICA DE PROGRAMAÇÃO.....	53

LÓGICA.....	56	NEGRITO.....	36
LUVAS CIRÚRGICAS.....	122	NOÇÕES DE PRIMEIROS SOCORROS.....	120
LUVAS.....	106	NOÇÕES DE SEGURANÇA E HIGIENE DO TRABALHO.....	77
MAIOR OU IGUAL.....	64	NOME DE MÉTODOS.....	158
MAIOR QUE.....	62	NOME DE VARIÁVEIS.....	152
MALDADE.....	87	NORMAS DE SEGURANÇA.....	86
MANGAS – MANGOTES.....	106	NOTEBOOK.....	24
MANUTENÇÃO.....	19	NUMERAÇÃO.....	42
MÁQUINA VIRTUAL JAVA.....	146	NÚMERO.....	57
MAQUINÁRIA.....	90	OBSERVAÇÃO.....	111
MÁSCARA.....	109	ÓCULOS DE SEGURANÇA.....	104
MATERIAL NECESSÁRIO PARA EMERGÊNCIA.....	120	OPERAÇÃO DIVISÃO.....	60
MATERIALIZAÇÃO DO ALGORITMO.....	55	OPERAÇÃO MOD.....	61
MAXIMIZAR.....	27	OPERADORES LÓGICAS E.....	65
MEMBROS DE UMA CLASSE.....	148	OPERADORES LÓGICAS NÃO.....	66
MENOR OU IGUAL.....	64	OPERADORES LÓGICAS OU.....	65
MENOR QUE.....	63	OPERADORES.....	153
MENU.....	171	ORDEM E LIMPEZA.....	91
MÉTODO FINALIZE.....	162	ORGANIZACIONAL.....	47
MÉTODO MAIN.....	148	OTIMIZADO.....	54
MÉTODOS DE EXTIÇÃO DO FOGO.....	116	PAQUOTES.....	161
MÉTODOS.....	158	PAINEL DE CONTROLE.....	27
MICROSOFT OFFICE.....	31	PAISAGEM.....	33
MINIMIZAR.....	27	PARADA CARDÍACA.....	124
MODELO DE BANCO DE DADOS.....	136	PARADA CARDIORESPIRATÓRIA.....	124
MODELO DE REDE.....	137	PARADA RESPIRATÓRIA.....	124
MODELO HIERÁRQUICO.....	137	PENDRIVE.....	28
MODELO RACIONAL.....	137	PERCURSO CASA/TRABALHO/CASA.....	83
MODIFICADORES DE ACESSO PRIVADO.....	149	PERTUBAÇÃO FUNCIONAL.....	78
MODIFICADORES DE ACESSO PROTEGIDO.....	149	PESQUISAR.....	26
MODIFICADORES DE ACESSO PÚBLICO.....	150	PLACA DE VÍDEO.....	40
MODIFICADORES DE ACESSO.....	158	PLACA MÃE.....	40
MONITOR.....	40	POEIRA.....	97
MORTE.....	79	POLIMORFISMO.....	164
MOUSE.....	172	POSTURA.....	101
MULTIPLICAÇÃO.....	59	POTENCIALIZAÇÃO.....	59
NEGLIGÊNCIA/DESATENÇÃO.....	86	POWER POINT.....	43

PQS - PÓ QUÍMICO SECO.....	119	RISCOS AMBIENTAIS.....	92
PRESSÕES ANORMAIS.....	95	RISCOS BIOLÓGICOS.....	98
PRINCÍPIOS BÁSICOS DA LINGUAGEM.....	148	RISCOS ERGONÔMICOS.....	100
PRINCÍPIOS BÁSICOS DE PREVENÇÃO DE INCÊNDIO.....	115	RISCOS FÍSICOS.....	93
PRIORIDADES.....	62	RISCOS QUÍMICOS.....	96
PROBLEMAS FAMILIARES.....	88	RODAPÉ.....	39
PROGRAMA.....	26	RUÍDO.....	95
PROGRAMAÇÃO I.....	145	SAÍDA.....	20
PROGRAMAÇÃO VISUAL BÁSICA.....	165	SALVAR.....	33
PROJETO.....	138	SANITÁRIO.....	99
PROPAGAÇÃO DO FOGO.....	115	SCANNER.....	22
PROTEÇÃO DAS VIAS RESPIRATÓRIAS.....	109	SELECIONAR.....	30
PROTEÇÃO DE MEMBROS INFERIORES.....	107	SEQUÊNCIA.....	55
PROTEÇÃO DO TRABALHADOR.....	90	SERVIÇO EXTERNO.....	82
PROTEÇÃO DO TRONCO.....	108	SERVIDOR.....	49
PROTEÇÃO PARA MEMBROS SUPERIORES.....	106	SISTEMA GBD.....	133
PROTETOR AUDITIVO - CONCHA.....	105	SISTEMA TRADICIONAL.....	141
PROTETOR AUDITIVO - PLUG.....	105	SISTEMA.....	132
QUEIMADURA DE 1º GRAU.....	125	SITUAÇÕES EM QUE A LEI CONSIDERA ACIDENTE DE TRABALHO.....	81
QUEIMADURA DE 2º GRAU.....	125	SLIDE.....	41
QUEIMADURA DE 3º GRAU.....	126	SOCORRISTAS.....	122
QUEIMADURAS POR AGENTES FÍSICOS.....	127	SOFTWARE.....	134
QUEIMADURAS POR AGENTES QUÍMICOS.....	127	SUBLINHADO.....	36
QUEIMADURAS.....	125	SUBTRAÇÃO.....	60
RADIAÇÕES IONIZANTES.....	94	TABELA FRAME.....	175
RADIAÇÕES NÃO IONIZANTES.....	94	TABELA VERDADE.....	66
RADICIAÇÃO.....	60	TABELA.....	39
RECORTAR.....	34	TECLADO.....	20
REDUÇÃO DA JORNADA DE TRABALHO.....	79	TEMPERATURAS EXTREMAS.....	94
REGISTRO DE CONJUNTO.....	73	TESTE DE VERIFICAÇÃO.....	54
REGISTRO.....	112	TIPOS DE DADOS.....	152
REGISTRO.....	135	TIPOS DE EMERGÊNCIAS.....	123
RELATÓRIO DE INSPEÇÃO.....	113	TRABALHO NOTURNO.....	102
REPETIÇÃO COM VARIÁVEL DE CONTROLE.....	71	TRANSPORTE DE ACIDENTADOS.....	126
RESFRIAMENTO.....	116	USUÁRIO.....	133
RETORNANDO VALOR A PARTIR DE UM MÉTODO.....	159	VALOR.....	134
RETRATO.....	32	VANTAGENS DO BANCO DE DADOS.....	141

VARIÁVEIS.....	151
VENTILAÇÃO.....	125
VIAGEM PELA EMPRESA.....	82
VIAS RESPIRATÓRIAS.....	96
VIBRAÇÃO.....	95
VÍDEO/FILMAR.....	45
VÍRUS.....	98
VISÃO CONCEITUAL.....	139
VISÃO EXTERNA.....	139
VISÃO INTERNA.....	138
WINDOWS.....	25
WORD ARTE.....	38
WORD.....	32
WORLD WIDE WEB.....	46



Programa SENAI de Ações Inclusivas

PNE
Pessoas com
Necessidades
Especiais

REGI
Raça
Etnia
Gênero
Idosos

FIEMA
SESI
SENAI
IEL

FIEMA SENAI

ISBN 978-85-6995-301-2



9 788569 953012